

RELATÓRIO ANALÍTICO - COMPOSIÇÕES DE CUSTOS

OBRA:	CONTRATAÇÃO DE EMPRESA ESPECIALIZADA PARA IMPLANTAÇÃO E MODERNIZAÇÃO DE INFRAESTRUTURA ESPORTIVA NA COMUNIDADE DE OITICICA NO MUNICÍPIO DE PACOTI-CE
LOCAL:	COMUNIDADE DE OITICICA, PACOTI-CE
CLIENTE:	PREFEITURA MUNICIPAL DE PACOTI-CE

DATA : 21/06/2024

BDI : 27,93%

FONTE	VERSÃO	HORA	MES
SEINFRA	028.1 COM DESONERAÇÃO	84,44%	47,82%
SINAPI	2023/12 COM DESONERAÇÃO	85,06%	47,82%

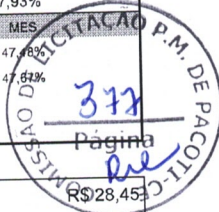

Página

de

de

88377	OPERADOR DE BETONEIRA ESTACIONÁRIA/MISTURADOR COM ENCARGOS COMPLEMENTARES	SINAPI	H	1,25010000	R\$ 22,76	R\$ 28,45
88316	SERVENTE COM ENCARGOS COMPLEMENTARES	SINAPI	H	1,97920000	R\$ 18,73	R\$ 37,07
TOTAL Mão de Obra com Encargos Complementares:						R\$ 65,52

VALOR:	R\$ 488,85
VALOR ENCARGOS*:	INCLUSO
VALOR BDI (27.93%):	R\$ 136,54
VALOR COM BDI:	R\$ 625,39

3.6. C1400 FORMA DE TÁBUAS DE 1" DE 3A. P/FUNDAÇÕES UTIL. 5 X (M2)

Material	FONTE	UNID	COEFICIENTE	PREÇO UNITÁRIO	TOTAL
10965	SEINFRA	L	0,40000000	R\$ 8,0300	R\$ 3,2120
11728	SEINFRA	KG	0,15000000	R\$ 13,4900	R\$ 2,0235
11846	SEINFRA	M	0,50000000	R\$ 5,7500	R\$ 2,8750
11916	SEINFRA	M	1,00000000	R\$ 12,1300	R\$ 12,1300
TOTAL Material:					R\$ 20,2405

Mão de Obra	FONTE	UNID	COEFICIENTE	PREÇO UNITÁRIO	TOTAL
10041	SEINFRA	H	1,23500000	R\$ 19,1000	R\$ 23,5885
10498	SEINFRA	H	1,23500000	R\$ 24,1600	R\$ 29,8376
TOTAL Mão de Obra:					R\$ 53,4261

VALOR:	R\$ 73,67
VALOR ENCARGOS*:	INCLUSO
VALOR BDI (27.93%):	R\$ 20,58
VALOR COM BDI:	R\$ 94,25

3.7. C1604 LANÇAMENTO E APLICAÇÃO DE CONCRETO S/ ELEVAÇÃO (M3)

Mão de Obra	FONTE	UNID	COEFICIENTE	PREÇO UNITÁRIO	TOTAL
12391	SEINFRA	H	1,90000000	R\$ 24,1600	R\$ 45,9040
12543	SEINFRA	H	5,70000000	R\$ 18,4600	R\$ 105,2220
TOTAL Mão de Obra:					R\$ 151,1260

VALOR:	R\$ 151,13
VALOR ENCARGOS*:	INCLUSO
VALOR BDI (27.93%):	R\$ 42,21
VALOR COM BDI:	R\$ 193,34

3.8. C0217 ARMADURA CA-60 FINA D=3,40 A 6,40mm (KG)

Material	FONTE	UNID	COEFICIENTE	PREÇO UNITÁRIO	TOTAL
10169	SEINFRA	KG	1,15000000	R\$ 7,2100	R\$ 8,2915
10103	SEINFRA	KG	0,02000000	R\$ 15,7000	R\$ 0,3140
TOTAL Material:					R\$ 8,6055

Mão de Obra	FONTE	UNID	COEFICIENTE	PREÇO UNITÁRIO	TOTAL
10040	SEINFRA	H	0,06650000	R\$ 19,1000	R\$ 1,2702

[Handwritten mark]

[Handwritten mark]

RELATÓRIO ANALÍTICO - COMPOSIÇÕES DE CUSTOS

OBRA:	CONTRATAÇÃO DE EMPRESA ESPECIALIZADA PARA IMPLANTAÇÃO E MODERNIZAÇÃO DE INFRAESTRUTURA ESPORTIVA NA COMUNIDADE DE OITICICA NO MUNICÍPIO DE PACOTI-CE
LOCAL:	COMUNIDADE DE OITICICA, PACOTI-CE
CLIENTE:	PREFEITURA MUNICIPAL DE PACOTI-CE

DATA : 21/06/2024 BDI : 27,93%

FONTA	VERSÃO	HORA	MES
SEINFRA	028.1 COM DESONERAÇÃO	84,44%	47,48%
SINAPI	2023/12 COM DESONERAÇÃO	85,06%	47,87%

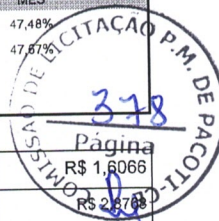

I0121	ARMADOR/FERREIRO	SEINFRA	H	0,06650000	R\$ 24,1600	R\$ 1,8066
TOTAL Mão de Obra:						R\$ 2,8788

VALOR:	R\$ 11,48
VALOR ENCARGOS*:	INCLUSO
VALOR BDI (27.93%):	R\$ 3,21
VALOR COM BDI:	R\$ 14,69

3.9. C0216 ARMADURA CA-50A MÉDIA D= 6,3 A 10,0mm (KG)

Material	FONTA	UNID	COEFICIENTE	PREÇO UNITÁRIO	TOTAL
I0163 AÇO CA-50	SEINFRA	KG	1,15000000	R\$ 6,7500	R\$ 7,7625
I0103 ARAME RECOZIDO N.18 BWG	SEINFRA	KG	0,02000000	R\$ 15,7000	R\$ 0,3140
TOTAL Material:					R\$ 8,0765

Mão de Obra	FONTA	UNID	COEFICIENTE	PREÇO UNITÁRIO	TOTAL
I0040 AJUDANTE DE ARMADOR/FERREIRO	SEINFRA	H	0,07600000	R\$ 19,1000	R\$ 1,4516
I0121 ARMADOR/FERREIRO	SEINFRA	H	0,07600000	R\$ 24,1600	R\$ 1,8362
TOTAL Mão de Obra:					R\$ 3,2878

VALOR:	R\$ 11,36
VALOR ENCARGOS*:	INCLUSO
VALOR BDI (27.93%):	R\$ 3,17
VALOR COM BDI:	R\$ 14,53

3.10. C0215 ARMADURA CA-50A GROSSA D= 12,5 A 25,0mm (KG)

Material	FONTA	UNID	COEFICIENTE	PREÇO UNITÁRIO	TOTAL
I0163 AÇO CA-50	SEINFRA	KG	1,15000000	R\$ 6,7500	R\$ 7,7625
I0103 ARAME RECOZIDO N.18 BWG	SEINFRA	KG	0,03000000	R\$ 15,7000	R\$ 0,4710
TOTAL Material:					R\$ 8,2335

Mão de Obra	FONTA	UNID	COEFICIENTE	PREÇO UNITÁRIO	TOTAL
I0040 AJUDANTE DE ARMADOR/FERREIRO	SEINFRA	H	0,09500000	R\$ 19,1000	R\$ 1,8145
I0121 ARMADOR/FERREIRO	SEINFRA	H	0,09500000	R\$ 24,1600	R\$ 2,2952
TOTAL Mão de Obra:					R\$ 4,1097

VALOR:	R\$ 12,34
VALOR ENCARGOS*:	INCLUSO
VALOR BDI (27.93%):	R\$ 3,45
VALOR COM BDI:	R\$ 15,79

4.1. 94971 CONCRETO FCK = 25MPA, TRAÇO 1:2,3:2,7 (EM MASSA SECA DE CIMENTO/ AREIA MÉDIA/ BRITA 1) - PREPARO MECÂNICO COM BETONEIRA 600 L. AF_05/2021 (M3)

Equipamento Custo Horário	FONTA	UNID	COEFICIENTE	PREÇO UNITÁRIO	TOTAL
89226 BETONEIRA CAPACIDADE NOMINAL DE 600 L, CAPACIDADE DE MISTURA 360 L, MOTOR ELÉTRICO TRIFÁSICO POTÊNCIA DE 4 CV, SEM CARREGADOR - CHI DIURNO. AF_05/2023	SINAPI	CHI	0,60670000	R\$ 1,38	R\$ 0,83
89225 BETONEIRA CAPACIDADE NOMINAL DE 600 L, CAPACIDADE DE MISTURA 360 L, MOTOR ELÉTRICO TRIFÁSICO POTÊNCIA DE 4 CV, SEM CARREGADOR - CHP DIURNO. AF_05/2023	SINAPI	CHP	0,64340000	R\$ 5,12	R\$ 3,29
TOTAL Equipamento Custo Horário:					R\$ 4,12

RELATÓRIO ANALÍTICO - COMPOSIÇÕES DE CUSTOS

	OBRA:	CONTRATAÇÃO DE EMPRESA ESPECIALIZADA PARA IMPLANTAÇÃO E MODERNIZAÇÃO DE INFRAESTRUTURA ESPORTIVA NA COMUNIDADE DE OITICA NO MUNICÍPIO DE PACOTI-CE	DATA : 21/06/2024	BDI : 27,93%
	LOCAL:	COMUNIDADE DE OITICA, PACOTI-CE	FONTE	VERSÃO
	CLIENTE:	PREFEITURA MUNICIPAL DE PACOTI-CE	SEINFRA	028.1 COM DESONERAÇÃO
			HORA	MES
			SINAPI	2023/12 COM DESONERAÇÃO
			84,44%	47,48%
			85,06%	17,57%

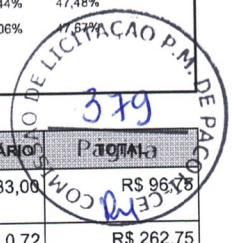

Material		FONTE	UNID	COEFICIENTE	PREÇO UNITÁRIO	TOTAL
00000370	AREIA MEDIA - POSTO JAZIDA/FORNECEDOR (RETIRADO NA JAZIDA, SEM TRANSPORTE)	SINAPI	M3	0,72750000	R\$ 133,00	R\$ 96,75
00001379	CIMENTO PORTLAND COMPOSTO CP II-32	SINAPI	KG	364,94330000	R\$ 0,72	R\$ 262,75
00004721	PEDRA BRITADA N. 1 (9,5 a 19 MM) POSTO PEDREIRA/FORNECEDOR, SEM FRETE	SINAPI	M3	0,59720000	R\$ 99,99	R\$ 59,71
TOTAL Material:						R\$ 419,21

Mão de Obra com Encargos Complementares		FONTE	UNID	COEFICIENTE	PREÇO UNITÁRIO	TOTAL
88377	OPERADOR DE BETONEIRA ESTACIONÁRIA/MISTURADOR COM ENCARGOS COMPLEMENTARES	SINAPI	H	1,25010000	R\$ 22,76	R\$ 28,45
88316	SERVENTE COM ENCARGOS COMPLEMENTARES	SINAPI	H	1,97920000	R\$ 18,73	R\$ 37,07
TOTAL Mão de Obra com Encargos Complementares:						R\$ 65,52

VALOR:	R\$ 488,85
VALOR ENCARGOS*:	INCLUSO
VALOR BDI (27.93%):	R\$ 136,54
VALOR COM BDI:	R\$ 625,39

4.2. C4282 FORMA P/ CONCRETO "IN LOCO" (APLICAÇÃO) (M2)

Material		FONTE	UNID	COEFICIENTE	PREÇO UNITÁRIO	TOTAL
17960	GRUA	SEINFRA	H	0,04000000	R\$ 450,6100	R\$ 18,0244
11495	MADEIRA (PEROBA)	SEINFRA	M3	0,00400000	R\$ 3.004,5700	R\$ 12,0183
18207	PEÇAS METÁLICAS P/ FORMAS	SEINFRA	KG	2,42000000	R\$ 10,7300	R\$ 25,9666
11730	PREGO 18X30 (2.3/4" X 10) (APROXIMADAMENTE 187UN/KG)	SEINFRA	KG	0,04000000	R\$ 13,7200	R\$ 0,5488
TOTAL Material:						R\$ 56,5581

Mão de Obra		FONTE	UNID	COEFICIENTE	PREÇO UNITÁRIO	TOTAL
10037	AJUDANTE	SEINFRA	H	0,71250000	R\$ 19,1000	R\$ 13,6088
10498	CARPINTEIRO	SEINFRA	H	0,71250000	R\$ 24,1600	R\$ 17,2140
TOTAL Mão de Obra:						R\$ 30,8228

VALOR:	R\$ 87,38
VALOR ENCARGOS*:	INCLUSO
VALOR BDI (27.93%):	R\$ 24,41
VALOR COM BDI:	R\$ 111,79

4.3. C1603 LANÇAMENTO E APLICAÇÃO DE CONCRETO C/ ELEVAÇÃO (M3)

Mão de Obra		FONTE	UNID	COEFICIENTE	PREÇO UNITÁRIO	TOTAL
12391	PEDREIRO	SEINFRA	H	4,75000000	R\$ 24,1600	R\$ 114,7600
12543	SERVENTE	SEINFRA	H	7,60000000	R\$ 18,4600	R\$ 140,2960
TOTAL Mão de Obra:						R\$ 255,0560

VALOR:	R\$ 255,06
VALOR ENCARGOS*:	INCLUSO
VALOR BDI (27.93%):	R\$ 71,24
VALOR COM BDI:	R\$ 326,30

4.4. C0217 ARMADURA CA-60 FINA D=3,40 A 6,40mm (KG)

RELATÓRIO ANALÍTICO - COMPOSIÇÕES DE CUSTOS

	OBRA:	CONTRATAÇÃO DE EMPRESA ESPECIALIZADA PARA IMPLANTAÇÃO E MODERNIZAÇÃO DE INFRAESTRUTURA ESPORTIVA NA COMUNIDADE DE OITICICA NO MUNICIPIO DE PACOTI-CE	DATA : 21/06/2024	BDI : 27,93%	
	LOCAL:	COMUNIDADE DE OITICICA, PACOTI-CE	FONTES:	VERSÃO:	
	CLIENTE:	PREFEITURA MUNICIPAL DE PACOTI-CE	SEINFRA	028.1 COM DESONERAÇÃO	HORA
			SINAPI	2023/12 COM DESONERAÇÃO	MES



Material		FONTES	UNID	COEFICIENTE	PREÇO UNITÁRIO	TOTAL
I0169	AÇO CA-60	SEINFRA	KG	1,15000000	R\$ 7,2100	R\$ 8,295
I0103	ARAME RECOZIDO N.18 BWG	SEINFRA	KG	0,02000000	R\$ 15,7000	R\$ 0,3140
TOTAL Material:						R\$ 8,6055

Mão de Obra		FONTES	UNID	COEFICIENTE	PREÇO UNITÁRIO	TOTAL
I0040	AJUDANTE DE ARMADOR/FERREIRO	SEINFRA	H	0,06650000	R\$ 19,1000	R\$ 1,2702
I0121	ARMADOR/FERREIRO	SEINFRA	H	0,06650000	R\$ 24,1600	R\$ 1,6066
TOTAL Mão de Obra:						R\$ 2,8768

VALOR:	R\$ 11,48
VALOR ENCARGOS*:	INCLUSO
VALOR BDI (27.93%):	R\$ 3,21
VALOR COM BDI:	R\$ 14,69

4.5. C0216 ARMADURA CA-50A MÉDIA D= 6,3 A 10,0mm (KG)

Material		FONTES	UNID	COEFICIENTE	PREÇO UNITÁRIO	TOTAL
I0163	AÇO CA-50	SEINFRA	KG	1,15000000	R\$ 6,7500	R\$ 7,7625
I0103	ARAME RECOZIDO N.18 BWG	SEINFRA	KG	0,02000000	R\$ 15,7000	R\$ 0,3140
TOTAL Material:						R\$ 8,0765

Mão de Obra		FONTES	UNID	COEFICIENTE	PREÇO UNITÁRIO	TOTAL
I0040	AJUDANTE DE ARMADOR/FERREIRO	SEINFRA	H	0,07600000	R\$ 19,1000	R\$ 1,4516
I0121	ARMADOR/FERREIRO	SEINFRA	H	0,07600000	R\$ 24,1600	R\$ 1,8362
TOTAL Mão de Obra:						R\$ 3,2878

VALOR:	R\$ 11,36
VALOR ENCARGOS*:	INCLUSO
VALOR BDI (27.93%):	R\$ 3,17
VALOR COM BDI:	R\$ 14,53

4.6. C0215 ARMADURA CA-50A GROSSA D= 12,5 A 25,0mm (KG)

Material		FONTES	UNID	COEFICIENTE	PREÇO UNITÁRIO	TOTAL
I0163	AÇO CA-50	SEINFRA	KG	1,15000000	R\$ 6,7500	R\$ 7,7625
I0103	ARAME RECOZIDO N.18 BWG	SEINFRA	KG	0,03000000	R\$ 15,7000	R\$ 0,4710
TOTAL Material:						R\$ 8,2335

Mão de Obra		FONTES	UNID	COEFICIENTE	PREÇO UNITÁRIO	TOTAL
I0040	AJUDANTE DE ARMADOR/FERREIRO	SEINFRA	H	0,09500000	R\$ 19,1000	R\$ 1,8145
I0121	ARMADOR/FERREIRO	SEINFRA	H	0,09500000	R\$ 24,1600	R\$ 2,2952
TOTAL Mão de Obra:						R\$ 4,1097

VALOR:	R\$ 12,34
VALOR ENCARGOS*:	INCLUSO
VALOR BDI (27.93%):	R\$ 3,45
VALOR COM BDI:	R\$ 15,79

5.1. 102363 ALAMBRADO PARA QUADRA POLIESPORTIVA, ESTRUTURADO POR TUBOS DE AÇO GALVANIZADO, (MONTANTES COM

RELATÓRIO ANALÍTICO - COMPOSIÇÕES DE CUSTOS

OBRA:	CONTRATAÇÃO DE EMPRESA ESPECIALIZADA PARA IMPLANTAÇÃO E MODERNIZAÇÃO DE INFRAESTRUTURA ESPORTIVA NA COMUNIDADE DE OITICICA NO MUNICÍPIO DE PACOTI-CE
LOCAL:	COMUNIDADE DE OITICICA, PACOTI-CE
CLIENTE:	PREFEITURA MUNICIPAL DE PACOTI-CE

DATA : 21/06/2024 BDI : 27,93%

FONTA	VERSÃO	HORA	MES
SEINFRA	028.1 COM DESONERAÇÃO	84,44%	47,98%
SINAPI	2023/12 COM DESONERAÇÃO	85,06%	47,87%

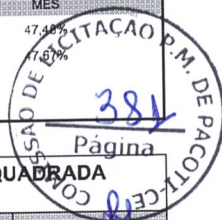

DIAMETRO 2", TRAVESSAS E ESCORAS COM DIÂMETRO 1 1/4", COM TELA DE ARAME GALVANIZADO, FIO 12 BWG E MALHA QUADRADA 5X5CM (EXCETO MURETA). AF_03/2021 (M2)

Material	FONTA	UNID	COEFICIENTE	PREÇO UNITÁRIO	TOTAL
00043130 ARAME GALVANIZADO 12 BWG, D = 2,76 MM (0,048 KG/M) OU 14 BWG, D = 2,11 MM (0,026 KG/M)	SINAPI	KG	0,07970000	R\$ 15,87	R\$ 1,26
00011002 ELETRODO REVESTIDO AWS - E6013, DIAMETRO IGUAL A 2,50 MM	SINAPI	KG	0,00250000	R\$ 34,41	R\$ 0,08
00007158 TELA DE ARAME GALVANIZADA QUADRANGULAR / LOSANGULAR, FIO 2,77 MM (12 BWG), MALHA 5 X 5 CM, H = 2 M	SINAPI	M2	1,02030000	R\$ 33,61	R\$ 34,29
00007698 TUBO ACO GALVANIZADO COM COSTURA, CLASSE MEDIA, DN 1.1/4", E = *3,25* MM, PESO *3,14* KG/M (NBR 5580)	SINAPI	M	0,87010000	R\$ 42,00	R\$ 36,54
00007696 TUBO ACO GALVANIZADO COM COSTURA, CLASSE MEDIA, DN 2", E = *3,65* MM, PESO *5,10* KG/M (NBR 5580)	SINAPI	M	0,61050000	R\$ 70,37	R\$ 42,96
TOTAL Material:					R\$ 115,13

Mão de Obra com Encargos Complementares	FONTA	UNID	COEFICIENTE	PREÇO UNITÁRIO	TOTAL
88315 SERRALHEIRO COM ENCARGOS COMPLEMENTARES	SINAPI	H	0,97740000	R\$ 24,08	R\$ 23,53
88316 SERVENTE COM ENCARGOS COMPLEMENTARES	SINAPI	H	0,97740000	R\$ 18,73	R\$ 18,30
TOTAL Mão de Obra com Encargos Complementares:					R\$ 41,83

Serviço	FONTA	UNID	COEFICIENTE	PREÇO UNITÁRIO	TOTAL
94962 CONCRETO MAGRO PARA LASTRO, TRAÇO 1:4,5:4,5 (EM MASSA SECA DE CIMENTO/ AREIA MÉDIA/ BRITA 1) - PREPARO MECÂNICO COM BETONEIRA 400 L. AF_05/2021	SINAPI	M3	0,00450000	R\$ 399,66	R\$ 1,79
TOTAL Serviço:					R\$ 1,79

VALOR:	R\$ 158,75
VALOR ENCARGOS*:	INCLUSO
VALOR BDI (27.93%):	R\$ 44,34
VALOR COM BDI:	R\$ 203,09

5.2. C0073 ALVENARIA DE TIJOLO CERÂMICO FURADO (9x19x19)cm C/ARGAMASSA MISTA DE CAL HIDRATADA ESP.=10cm (1:2:8) (M2)

Material	FONTA	UNID	COEFICIENTE	PREÇO UNITÁRIO	TOTAL
10109 AREIA MEDIA	SEINFRA	M3	0,01500000	R\$ 79,4000	R\$ 1,1910
10441 CAL HIDRATADA	SEINFRA	KG	2,18000000	R\$ 0,9100	R\$ 1,9838
10805 CIMENTO PORTLAND	SEINFRA	KG	2,18000000	R\$ 0,6700	R\$ 1,4606
12081 TIJOLO CERÂMICO FURADO 9X19X19CM	SEINFRA	UN	25,00000000	R\$ 0,5000	R\$ 12,5000
TOTAL Material:					R\$ 17,1354

Mão de Obra	FONTA	UNID	COEFICIENTE	PREÇO UNITÁRIO	TOTAL
12391 PEDREIRO	SEINFRA	H	0,95000000	R\$ 24,1600	R\$ 22,9520
12543 SERVENTE	SEINFRA	H	1,06400000	R\$ 18,4600	R\$ 19,6414
TOTAL Mão de Obra:					R\$ 42,5934

VALOR:	R\$ 59,73
VALOR ENCARGOS*:	INCLUSO
VALOR BDI (27.93%):	R\$ 16,68
VALOR COM BDI:	R\$ 76,41

5.3. C0074 ALVENARIA DE TIJOLO CERÂMICO FURADO (9x19x19)cm C/ARGAMASSA MISTA DE CAL HIDRATADA ESP=20 cm (M2)

Material	FONTA	UNID	COEFICIENTE	PREÇO UNITÁRIO	TOTAL
----------	-------	------	-------------	----------------	-------

J

P

RELATÓRIO ANALÍTICO - COMPOSIÇÕES DE CUSTOS

		DATA : 21/06/2024	BDI : 27,93%											
OBRA:	CONTRATAÇÃO DE EMPRESA ESPECIALIZADA PARA IMPLANTAÇÃO E MODERNIZAÇÃO DE INFRAESTRUTURA ESPORTIVA NA COMUNIDADE DE OITICICA NO MUNICÍPIO DE PACOTI-CE	<table border="1" style="width: 100%; border-collapse: collapse;"> <tr> <th>FONTES</th> <th>VERSÃO</th> <th>HORA</th> <th>MES</th> </tr> <tr> <td>SEINFRA</td> <td>028.1 COM DESONERAÇÃO</td> <td>84,44%</td> <td>47,48%</td> </tr> <tr> <td>SINAPI</td> <td>2023/12 COM DESONERAÇÃO</td> <td>85,06%</td> <td>47,51%</td> </tr> </table>	FONTES	VERSÃO	HORA	MES	SEINFRA	028.1 COM DESONERAÇÃO	84,44%	47,48%	SINAPI	2023/12 COM DESONERAÇÃO	85,06%	47,51%
FONTES	VERSÃO	HORA	MES											
SEINFRA	028.1 COM DESONERAÇÃO	84,44%	47,48%											
SINAPI	2023/12 COM DESONERAÇÃO	85,06%	47,51%											
LOCAL:	COMUNIDADE DE OITICICA, PACOTI-CE													
CLIENTE:	PREFEITURA MUNICIPAL DE PACOTI-CE													



Material	Descrição	Fonte	Unid	Coefficiente	Preço Unitário	Total
I0109	AREIA MEDIA	SEINFRA	M3	0,04130000	R\$ 79,4000	R\$ 3,2792
I0441	CAL HIDRATADA	SEINFRA	KG	6,19000000	R\$ 0,9100	R\$ 5,6326
I0805	CIMENTO PORTLAND	SEINFRA	KG	6,19000000	R\$ 0,6700	R\$ 4,1473
I2081	TIJOLO CERÂMICO FURADO 9X19X19CM	SEINFRA	UN	47,00000000	R\$ 0,5000	R\$ 23,5000
TOTAL Material:						R\$ 36,5594

Mão de Obra	Fonte	Unid	Coefficiente	Preço Unitário	Total	
I2391	PEDREIRO	SEINFRA	H	1,42500000	R\$ 24,1600	R\$ 34,4280
I2543	SERVENTE	SEINFRA	H	1,74800000	R\$ 18,4600	R\$ 32,2681
TOTAL Mão de Obra:					R\$ 66,6961	

VALOR:	R\$ 103,26
VALOR ENCARGOS*:	INCLUSO
VALOR BDI (27.93%):	R\$ 28,84
VALOR COM BDI:	R\$ 132,10

5.4. C0804 COBOGÓ ANTI-CHUVA (50x40)cm C/ARG. CIMENTO E AREIA TRAÇO 1:3 (M2)

Material	Fonte	Unid	Coefficiente	Preço Unitário	Total	
I0810	COBOGÓ ANTI-CHUVA (50x40)CM	SEINFRA	UN	5,00000000	R\$ 21,0600	R\$ 105,3000
TOTAL Material:					R\$ 105,3000	

Mão de Obra	Fonte	Unid	Coefficiente	Preço Unitário	Total	
I2391	PEDREIRO	SEINFRA	H	1,78600000	R\$ 24,1600	R\$ 43,1498
I2543	SERVENTE	SEINFRA	H	0,99750000	R\$ 18,4600	R\$ 18,4139
TOTAL Mão de Obra:					R\$ 61,5637	

Serviço	Fonte	Unid	Coefficiente	Preço Unitário	Total	
C0164	ARGAMASSA DE CIMENTO E AREIA PEN. TRAÇO 1:3	SEINFRA	M3	0,00530000	R\$ 991,2500	R\$ 5,2536
TOTAL Serviço:					R\$ 5,2536	

VALOR:	R\$ 172,12
VALOR ENCARGOS*:	INCLUSO
VALOR BDI (27.93%):	R\$ 48,07
VALOR COM BDI:	R\$ 220,19

6.1. 87894 CHAPISCO APLICADO EM ALVENARIA (SEM PRESENÇA DE VÃOS) E ESTRUTURAS DE CONCRETO DE FACHADA, COM COLHER DE PEDREIRO. ARGAMASSA TRAÇO 1:3 COM PREPARO EM BETONEIRA 400L. AF_10/2022 (M2)

Mão de Obra com Encargos Complementares	Fonte	Unid	Coefficiente	Preço Unitário	Total	
88309	PEDREIRO COM ENCARGOS COMPLEMENTARES	SINAPI	H	0,13940000	R\$ 24,25	R\$ 3,38
88316	SERVENTE COM ENCARGOS COMPLEMENTARES	SINAPI	H	0,04650000	R\$ 18,73	R\$ 0,87
TOTAL Mão de Obra com Encargos Complementares:					R\$ 4,25	

Serviço	Fonte	Unid	Coefficiente	Preço Unitário	Total	
87313	ARGAMASSA TRAÇO 1:3 (EM VOLUME DE CIMENTO E AREIA GROSSA ÚMIDA) PARA CHAPISCO CONVENCIONAL, PREPARO MECÂNICO COM BETONEIRA 400 L. AF_08/2019	SINAPI	M3	0,00370000	R\$ 536,35	R\$ 1,98
TOTAL Serviço:					R\$ 1,98	

VALOR:	R\$ 6,23
VALOR ENCARGOS*:	INCLUSO
VALOR BDI (27.93%):	R\$ 1,74

RELATÓRIO ANALÍTICO - COMPOSIÇÕES DE CUSTOS

OBRA:	CONTRATAÇÃO DE EMPRESA ESPECIALIZADA PARA IMPLANTAÇÃO E MODERNIZAÇÃO DE INFRAESTRUTURA ESPORTIVA NA COMUNIDADE DE OITICICA NO MUNICÍPIO DE PACOTI-CE	DATA : 21/06/2024	BDI : 27,93%
LOCAL:	COMUNIDADE DE OITICICA, PACOTI-CE	FORTE	VERSÃO
CLIENTE:	PREFEITURA MUNICIPAL DE PACOTI-CE	SEINFRA	028.1 COM DESONERAÇÃO
		SINAPI	2023/12 COM DESONERAÇÃO
		HORA	MES
		84,44%	47,67%

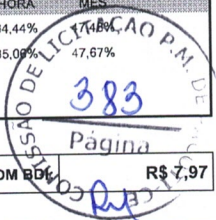

VALOR COM BDI: R\$ 7,97

6.2. C3087 REBOCO C/ ARGAMASSA DE CIMENTO E AREIA PENEIRADA, TRAÇO 1:5 (M2)

Mão de Obra		FORTE	UNID	COEFICIENTE	PREÇO UNITÁRIO	TOTAL
12391	PEDREIRO	SEINFRA	H	0,57000000	R\$ 24,1600	R\$ 13,7712
12543	SERVENTE	SEINFRA	H	0,57000000	R\$ 18,4600	R\$ 10,5222
TOTAL Mão de Obra:						R\$ 24,2934

Serviço		FORTE	UNID	COEFICIENTE	PREÇO UNITÁRIO	TOTAL
C4429	ARGAMASSA DE CIMENTO E AREIA PEN. TRAÇO 1:5	SEINFRA	M3	0,02500000	R\$ 861,2700	R\$ 21,5318
TOTAL Serviço:						R\$ 21,5318

VALOR:	R\$ 45,83
VALOR ENCARGOS*:	INCLUSO
VALOR BDI (27.93%):	R\$ 12,80
VALOR COM BDI:	R\$ 58,63

6.3. C1863 PEDRA CARIRI ESP.= 2cm, C/ ARGAMASSA MISTA DE CIMENTO CAL HIDRATADA E AREIA (M2)

Material		FORTE	UNID	COEFICIENTE	PREÇO UNITÁRIO	TOTAL
10108	AREIA GROSSA	SEINFRA	M3	0,03040000	R\$ 113,6000	R\$ 3,4534
10441	CAL HIDRATADA	SEINFRA	KG	4,55000000	R\$ 0,9100	R\$ 4,1405
10805	CIMENTO PORTLAND	SEINFRA	KG	9,13000000	R\$ 0,6700	R\$ 6,1171
11661	PISO PEDRA CARIRI E=2CM	SEINFRA	M2	1,05000000	R\$ 32,0700	R\$ 33,6735
TOTAL Material:						R\$ 47,3845

Mão de Obra		FORTE	UNID	COEFICIENTE	PREÇO UNITÁRIO	TOTAL
10044	AJUDANTE DE GRANITEIRO/MARMORISTA	SEINFRA	H	0,23750000	R\$ 19,1000	R\$ 4,5363
11227	GRANITEIRO / MARMORISTA	SEINFRA	H	0,33250000	R\$ 24,1600	R\$ 8,0332
TOTAL Mão de Obra:						R\$ 12,5695

VALOR:	R\$ 59,95
VALOR ENCARGOS*:	INCLUSO
VALOR BDI (27.93%):	R\$ 16,74
VALOR COM BDI:	R\$ 76,69

6.4. 87271 REVESTIMENTO CERÂMICO PARA PAREDES INTERNAS COM PLACAS TIPO ESMALTADA EXTRA DE DIMENSÕES 25X35 CM APLICADAS A MEIA ALTURA DAS PAREDES. AF_02/2023_PE (M2)

Material		FORTE	UNID	COEFICIENTE	PREÇO UNITÁRIO	TOTAL
00001381	ARGAMASSA COLANTE AC I PARA CERAMICAS	SINAPI	KG	4,91000000	R\$ 0,98	R\$ 4,81
00034357	REJUNTE CIMENTICIO, QUALQUER COR	SINAPI	KG	0,29000000	R\$ 5,74	R\$ 1,66
00000536	REVESTIMENTO EM CERAMICA ESMALTADA EXTRA, PEI MENOR OU IGUAL A 3, FORMATO MENOR OU IGUAL A 2025 CM2	SINAPI	M2	1,07900000	R\$ 27,93	R\$ 30,13
TOTAL Material:						R\$ 36,60

Mão de Obra com Encargos Complementares		FORTE	UNID	COEFICIENTE	PREÇO UNITÁRIO	TOTAL
88256	AZULEJISTA OU LADRILHISTA COM ENCARGOS COMPLEMENTARES	SINAPI	H	0,79600000	R\$ 24,14	R\$ 19,21
88316	SERVENTE COM ENCARGOS COMPLEMENTARES	SINAPI	H	0,34130000	R\$ 18,73	R\$ 6,39
TOTAL Mão de Obra com Encargos Complementares:						R\$ 25,60

RELATÓRIO ANALÍTICO - COMPOSIÇÕES DE CUSTOS

		DATA : 21/06/2024	BDI : 27,93%
OBRA:	CONTRATAÇÃO DE EMPRESA ESPECIALIZADA PARA IMPLANTAÇÃO E MODERNIZAÇÃO DE INFRAESTRUTURA ESPORTIVA NA COMUNIDADE DE OITICICA NO MUNICIPIO DE PACOTI-CE	FONTE	VERSÃO
LOCAL:	COMUNIDADE DE OITICICA, PACOTI-CE	SEINFRA	028.1 COM DESONERAÇÃO
CLIENTE:	PREFEITURA MUNICIPAL DE PACOTI-CE	SINAPI	2023/12 COM DESONERAÇÃO
		HORA	MES
		84,44%	17,48%
		85,06%	47,67%

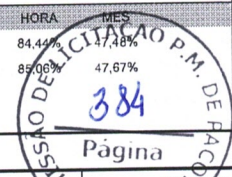

VALOR:	R\$ 82,20
VALOR ENCARGOS*:	INCLUSO
VALOR BDI (27.93%):	R\$ 17,37
VALOR COM BDI:	R\$ 79,57

7.1. 95241 LASTRO DE CONCRETO MAGRO, APLICADO EM PISOS, LAJES SOBRE SOLO OU RADIERS, ESPESSURA DE 5 CM. AF_07/2016 (M2)

Mão de Obra com Encargos Complementares		FONTE	UNID	COEFICIENTE	PREÇO UNITÁRIO	TOTAL
88309	PEDREIRO COM ENCARGOS COMPLEMENTARES	SINAPI	H	0,27180000	R\$ 24,25	R\$ 6,59
88316	SERVENTE COM ENCARGOS COMPLEMENTARES	SINAPI	H	0,07410000	R\$ 18,73	R\$ 1,38
TOTAL Mão de Obra com Encargos Complementares:						R\$ 7,97

Serviço		FONTE	UNID	COEFICIENTE	PREÇO UNITÁRIO	TOTAL
94968	CONCRETO MAGRO PARA LASTRO, TRAÇO 1:4,5:4,5 (EM MASSA SECA DE CIMENTO/ AREIA MÉDIA/ BRITA 1) - PREPARO MECÂNICO COM BETONEIRA 600 L. AF_05/2021	SINAPI	M3	0,05650000	R\$ 396,73	R\$ 22,41
TOTAL Serviço:						R\$ 22,41

VALOR:	R\$ 30,38
VALOR ENCARGOS*:	INCLUSO
VALOR BDI (27.93%):	R\$ 8,49
VALOR COM BDI:	R\$ 38,87

7.2. 87735 CONTRAPISO EM ARGAMASSA TRAÇO 1:4 (CIMENTO E AREIA), PREPARO MECÂNICO COM BETONEIRA 400 L, APLICADO EM ÁREAS MOLHADAS SOBRE LAJE, ADERIDO, ACABAMENTO NÃO REFORÇADO, ESPESSURA 2CM. AF_07/2021 (M2)

Material		FONTE	UNID	COEFICIENTE	PREÇO UNITÁRIO	TOTAL
00007334	ADITIVO ADESIVO LIQUIDO PARA ARGAMASSAS DE REVESTIMENTOS CIMENTICIOS	SINAPI	L	0,21000000	R\$ 16,44	R\$ 3,45
00001379	CIMENTO PORTLAND COMPOSTO CP II-32	SINAPI	KG	0,50000000	R\$ 0,72	R\$ 0,36
TOTAL Material:						R\$ 3,81

Mão de Obra com Encargos Complementares		FONTE	UNID	COEFICIENTE	PREÇO UNITÁRIO	TOTAL
88309	PEDREIRO COM ENCARGOS COMPLEMENTARES	SINAPI	H	0,52900000	R\$ 24,25	R\$ 12,82
88316	SERVENTE COM ENCARGOS COMPLEMENTARES	SINAPI	H	0,26500000	R\$ 18,73	R\$ 4,96
TOTAL Mão de Obra com Encargos Complementares:						R\$ 17,78

Serviço		FONTE	UNID	COEFICIENTE	PREÇO UNITÁRIO	TOTAL
87301	ARGAMASSA TRAÇO 1:4 (EM VOLUME DE CIMENTO E AREIA MÉDIA ÚMIDA) PARA CONTRAPISO, PREPARO MECÂNICO COM BETONEIRA 400 L. AF_08/2019	SINAPI	M3	0,03100000	R\$ 625,67	R\$ 19,39
TOTAL Serviço:						R\$ 19,39

VALOR:	R\$ 40,98
VALOR ENCARGOS*:	INCLUSO
VALOR BDI (27.93%):	R\$ 11,45
VALOR COM BDI:	R\$ 52,43

7.3. C1919 PISO INDUSTRIAL NATURAL ESP.= 12mm, INCLUS. POLIMENTO (EXTERNO) (M2)

Equipamento Custo Horário		FONTE	UNID	COEFICIENTE	PREÇO UNITÁRIO	TOTAL
10748	MÁQUINA DE POLIR (CHP)	SEINFRA	H	0,80000000	R\$ 1,3300	R\$ 1,0640
TOTAL Equipamento Custo Horário:						R\$ 1,0640

RELATÓRIO ANALÍTICO - COMPOSIÇÕES DE CUSTOS

OBRA:	CONTRATAÇÃO DE EMPRESA ESPECIALIZADA PARA IMPLANTAÇÃO E MODERNIZAÇÃO DE INFRAESTRUTURA ESPORTIVA NA COMUNIDADE DE OITICA NO MUNICÍPIO DE PACOTI-CE	DATA : 21/06/2024	BDI : 27,93%
LOCAL:	COMUNIDADE DE OITICA, PACOTI-CE	FONTE	VERSÃO
CLIENTE:	PREFEITURA MUNICIPAL DE PACOTI-CE	SEINFRA	028.1 COM DESONERAÇÃO
		SINAPI	2023/12 COM DESONERAÇÃO
		HORA	84,44%
		MES	41,46%

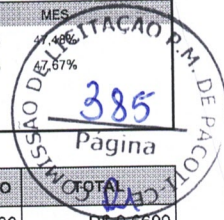

Material		FONTE	UNID	COEFICIENTE	PREÇO UNITÁRIO	TOTAL
I0034	AGREGADO DE ALTA RESISTÊNCIA PARA PISOS	SEINFRA	KG	21,00000000	R\$ 0,4600	R\$ 9,6600
I0108	AREIA GROSSA	SEINFRA	M3	0,03000000	R\$ 113,6000	R\$ 3,4080
I0508	CERA	SEINFRA	KG	0,10000000	R\$ 19,0000	R\$ 1,9000
I0805	CIMENTO PORTLAND	SEINFRA	KG	26,58000000	R\$ 0,6700	R\$ 17,8086
I1101	ESMERIL N.36	SEINFRA	UN	0,10000000	R\$ 42,8500	R\$ 4,2850
I1102	ESMERIL N.60	SEINFRA	UN	0,05000000	R\$ 43,6100	R\$ 2,1805
I1316	JUNTA PLASTICA 'I' 27MM PARA PISOS	SEINFRA	M	2,50000000	R\$ 1,5600	R\$ 3,9000
TOTAL Material:						R\$ 43,1421

Mão de Obra		FONTE	UNID	COEFICIENTE	PREÇO UNITÁRIO	TOTAL
I1227	GRANITEIRO / MARMORISTA	SEINFRA	H	0,47500000	R\$ 24,1600	R\$ 11,4760
I2391	PEDREIRO	SEINFRA	H	1,14000000	R\$ 24,1600	R\$ 27,5424
I2543	SERVENTE	SEINFRA	H	1,14000000	R\$ 18,4600	R\$ 21,0444
TOTAL Mão de Obra:						R\$ 60,0628

VALOR:	R\$ 104,27
VALOR ENCARGOS*:	INCLUSO
VALOR BDI (27,93%):	R\$ 29,12
VALOR COM BDI:	R\$ 133,39

7.4. C4624 PISO PODOTÁTIL EXTERNO EM PMC ESP. 3CM, ASSENTADO COM ARGAMASSA (FORNECIMENTO E ASSENTAMENTO) (M2)

Material		FONTE	UNID	COEFICIENTE	PREÇO UNITÁRIO	TOTAL
I0109	AREIA MEDIA	SEINFRA	M3	0,01820000	R\$ 79,4000	R\$ 1,4451
I0441	CAL HIDRATADA	SEINFRA	KG	2,73000000	R\$ 0,9100	R\$ 2,4843
I0805	CIMENTO PORTLAND	SEINFRA	KG	2,80000000	R\$ 0,6700	R\$ 1,8760
18623	PISO TÁTIL ALERTA OU DIRECIONAL EM PMC (CONCRETO) ESP. 3cm	SEINFRA	M2	1,10000000	R\$ 64,0100	R\$ 70,4110
TOTAL Material:						R\$ 76,2164

Mão de Obra		FONTE	UNID	COEFICIENTE	PREÇO UNITÁRIO	TOTAL
I1328	LADRILHISTA	SEINFRA	H	1,52000000	R\$ 24,1600	R\$ 36,7232
I2543	SERVENTE	SEINFRA	H	1,18750000	R\$ 18,4600	R\$ 21,9213
TOTAL Mão de Obra:						R\$ 58,6445

VALOR:	R\$ 134,86
VALOR ENCARGOS*:	INCLUSO
VALOR BDI (27,93%):	R\$ 37,67
VALOR COM BDI:	R\$ 172,53

7.5. 92396 EXECUÇÃO DE PASSEIO EM PISO INTERTRAVADO, COM BLOCO RETANGULAR COR NATURAL DE 20 X 10 CM, ESPESSURA 6 CM. AF_10/2022 (M2)

Equipamento Custo Horário		FONTE	UNID	COEFICIENTE	PREÇO UNITÁRIO	TOTAL
91285	CORTADORA DE PISO COM MOTOR 4 TEMPOS A GASOLINA, POTÊNCIA DE 13 HP, COM DISCO DE CORTE DIAMANTADO SEGMENTADO PARA CONCRETO, DIÂMETRO DE 350 MM, FURO DE 1" (14 X 1") - CHI DIURNO. AF_08/2015	SINAPI	CHI	0,13710000	R\$ 0,97	R\$ 0,13
91283	CORTADORA DE PISO COM MOTOR 4 TEMPOS A GASOLINA, POTÊNCIA DE 13 HP, COM DISCO DE CORTE DIAMANTADO SEGMENTADO PARA CONCRETO, DIÂMETRO DE 350 MM, FURO DE 1" (14 X 1") - CHP DIURNO. AF_08/2015	SINAPI	CHP	0,04910000	R\$ 10,10	R\$ 0,49

RELATÓRIO ANALÍTICO - COMPOSIÇÕES DE CUSTOS

OBRA:		CONTRATAÇÃO DE EMPRESA ESPECIALIZADA PARA IMPLANTAÇÃO E MODERNIZAÇÃO DE INFRAESTRUTURA ESPORTIVA NA COMUNIDADE DE OITICICA NO MUNICIPIO DE PACOTI-CE		DATA : 21/06/2024		BDI : 27,93%	
LOCAL:		COMUNIDADE DE OITICICA, PACOTI-CE		FONTE		VERSÃO	
CLIENTE:		PREFEITURA MUNICIPAL DE PACOTI-CE		SEINFRA		028.1 COM DESONERAÇÃO	
				SINAPI		2023/12 COM DESONERAÇÃO	
				HORA		MES	
				84,44%		7,48%	
				35,05%		47,67%	



91278	PLACA VIBRATÓRIA REVERSÍVEL COM MOTOR 4 TEMPOS A GASOLINA, FORÇA CENTRÍFUGA DE 25 KN (2500 KGF), POTÊNCIA 5,5 CV - CHI DIURNO. AF_08/2015	SINAPI	CHI	0,18210000		
91277	PLACA VIBRATÓRIA REVERSÍVEL COM MOTOR 4 TEMPOS A GASOLINA, FORÇA CENTRÍFUGA DE 25 KN (2500 KGF), POTÊNCIA 5,5 CV - CHP DIURNO. AF_08/2015	SINAPI	CHP	0,00410000	R\$ 9,25	R\$ 0,03
TOTAL Equipamento Custo Horário:						R\$ 0,58
TOTAL Equipamento Custo Horário:						R\$ 0,75

Material	FONTE	UNID	COEFICIENTE	PREÇO UNITÁRIO	TOTAL
00000370	AREIA MEDIA - POSTO JAZIDA/FORNECEDOR (RETIRADO NA JAZIDA, SEM TRANSPORTE)	SINAPI	M3	R\$ 133,00	R\$ 7,55
00036155	BLOQUETE/PISO INTERTRAVADO DE CONCRETO - MODELO O N D A / 1 6 FACES/RETANGULAR/TIJOLINHO/PAVER/HOLANDES/PARALELEPIEDO, 20 CM X 10 CM, E = 5 CM, RESISTENCIA DE 35 MPA (NBR 9781), COR NATURAL	SINAPI	M2	R\$ 42,85	R\$ 44,13
00004741	PO DE PEDRA (POSTO PEDREIRA/FORNECEDOR, SEM FRETE)	SINAPI	M3	R\$ 94,45	R\$ 0,92
TOTAL Material:					R\$ 52,60

Mão de Obra com Encargos Complementares	FONTE	UNID	COEFICIENTE	PREÇO UNITÁRIO	TOTAL
88260	CALCETEIRO COM ENCARGOS COMPLEMENTARES	SINAPI	H	R\$ 24,08	R\$ 8,96
88316	SERVENTE COM ENCARGOS COMPLEMENTARES	SINAPI	H	R\$ 18,73	R\$ 6,97
TOTAL Mão de Obra com Encargos Complementares:					R\$ 15,93

VALOR:	R\$ 69,28
VALOR ENCARGOS*:	INCLUSO
VALOR BDI (27.93%):	R\$ 19,35
VALOR COM BDI:	R\$ 88,63

7.6. 93679 EXECUÇÃO DE PASSEIO EM PISO INTERTRAVADO, COM BLOCO RETANGULAR COLORIDO DE 20 X 10 CM, ESPESSURA 6 CM. AF_10/2022 (M2)

Equipamento Custo Horário	FONTE	UNID	COEFICIENTE	PREÇO UNITÁRIO	TOTAL
91285	CORTADORA DE PISO COM MOTOR 4 TEMPOS A GASOLINA, POTÊNCIA DE 13 HP, COM DISCO DE CORTE DIAMANTADO SEGMENTADO PARA CONCRETO, DIÂMETRO DE 350 MM, FURO DE 1" (14 X 1") - CHI DIURNO. AF_08/2015	SINAPI	CHI	R\$ 0,97	R\$ 0,13
91283	CORTADORA DE PISO COM MOTOR 4 TEMPOS A GASOLINA, POTÊNCIA DE 13 HP, COM DISCO DE CORTE DIAMANTADO SEGMENTADO PARA CONCRETO, DIÂMETRO DE 350 MM, FURO DE 1" (14 X 1") - CHP DIURNO. AF_08/2015	SINAPI	CHP	R\$ 10,10	R\$ 0,49
91278	PLACA VIBRATÓRIA REVERSÍVEL COM MOTOR 4 TEMPOS A GASOLINA, FORÇA CENTRÍFUGA DE 25 KN (2500 KGF), POTÊNCIA 5,5 CV - CHI DIURNO. AF_08/2015	SINAPI	CHI	R\$ 0,58	R\$ 0,10
91277	PLACA VIBRATÓRIA REVERSÍVEL COM MOTOR 4 TEMPOS A GASOLINA, FORÇA CENTRÍFUGA DE 25 KN (2500 KGF), POTÊNCIA 5,5 CV - CHP DIURNO. AF_08/2015	SINAPI	CHP	R\$ 9,25	R\$ 0,03
TOTAL Equipamento Custo Horário:					R\$ 0,75

Material	FONTE	UNID	COEFICIENTE	PREÇO UNITÁRIO	TOTAL
00000370	AREIA MEDIA - POSTO JAZIDA/FORNECEDOR (RETIRADO NA JAZIDA, SEM TRANSPORTE)	SINAPI	M3	R\$ 133,00	R\$ 7,55
00036156	BLOQUETE/PISO INTERTRAVADO DE CONCRETO - MODELO O N D A / 1 6 FACES/RETANGULAR/TIJOLINHO/PAVER/HOLANDES/PARALELEPIEDO, 20 CM X 10 CM, E = 6 CM, RESISTENCIA DE 35 MPA (NBR 9781), COLORIDO	SINAPI	M2	R\$ 49,64	R\$ 51,12
00004741	PO DE PEDRA (POSTO PEDREIRA/FORNECEDOR, SEM FRETE)	SINAPI	M3	R\$ 94,45	R\$ 0,92
TOTAL Material:					R\$ 59,59

Mão de Obra com Encargos Complementares	FONTE	UNID	COEFICIENTE	PREÇO UNITÁRIO	TOTAL
88260	CALCETEIRO COM ENCARGOS COMPLEMENTARES	SINAPI	H	R\$ 24,08	R\$ 8,96

RELATÓRIO ANALÍTICO - COMPOSIÇÕES DE CUSTOS

OBRA:	CONTRATAÇÃO DE EMPRESA ESPECIALIZADA PARA IMPLANTAÇÃO E MODERNIZAÇÃO DE INFRAESTRUTURA ESPORTIVA NA COMUNIDADE DE OITICICA NO MUNICIPIO DE PACOTI-CE
LOCAL:	COMUNIDADE DE OITICICA, PACOTI-CE
CLIENTE:	PREFEITURA MUNICIPAL DE PACOTI-CE

DATA:	21/06/2024	BDI:	27,93%
FONTE	VERSÃO	HORA	MES
SEINFRA	028.1 COM DESONERAÇÃO	84,44%	10,8%
SINAPI	2023/12 COM DESONERAÇÃO	85,06%	0,67%

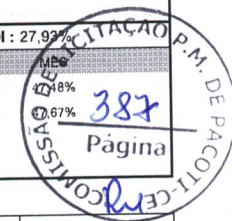

88316	SERVENTE COM ENCARGOS COMPLEMENTARES	SINAPI	H	0,37250000	R\$ 18,73	R\$ 6,97
TOTAL Mão de Obra com Encargos Complementares:						R\$ 15,93

VALOR:	R\$ 76,27
VALOR ENCARGOS*:	INCLUSO
VALOR BDI (27.93%):	R\$ 21,30
VALOR COM BDI:	R\$ 97,57

7.7. C1915 PISO CIMENTADO C/ ARGAMASSA DE CIMENTO E AREIA S/ PENEIRAR, TRAÇO 1:4, ESP.= 1.5cm (M2)

Material	FONTE	UNID	COEFICIENTE	PREÇO UNITÁRIO	TOTAL
I0109 AREIA MEDIA	SEINFRA	M3	0,01820000	R\$ 79,4000	R\$ 1,4451
I0805 CIMENTO PORTLAND	SEINFRA	KG	5,48000000	R\$ 0,6700	R\$ 3,6716
TOTAL Material:					R\$ 5,1167

Mão de Obra	FONTE	UNID	COEFICIENTE	PREÇO UNITÁRIO	TOTAL
I2391 PEDREIRO	SEINFRA	H	0,95000000	R\$ 24,1600	R\$ 22,9520
I2543 SERVENTE	SEINFRA	H	1,09250000	R\$ 18,4600	R\$ 20,1676
TOTAL Mão de Obra:					R\$ 43,1196

VALOR:	R\$ 48,24
VALOR ENCARGOS*:	INCLUSO
VALOR BDI (27.93%):	R\$ 13,47
VALOR COM BDI:	R\$ 61,71

7.8. C1927 PISO RÚSTICO DE CONCRETO RIPADO (1.50X1.50)m ESP.= 7cm (M2)

Equipamento Custo Horário	FONTE	UNID	COEFICIENTE	PREÇO UNITÁRIO	TOTAL
I0682 BETONEIRA ELÉTRICA 580L (CHP)	SEINFRA	H	0,05000000	R\$ 23,9200	R\$ 1,1960
TOTAL Equipamento Custo Horário:					R\$ 1,1960

Material	FONTE	UNID	COEFICIENTE	PREÇO UNITÁRIO	TOTAL
I0109 AREIA MEDIA	SEINFRA	M3	0,06460000	R\$ 79,4000	R\$ 5,1292
I0280 BRITA	SEINFRA	M3	0,05850000	R\$ 95,4800	R\$ 5,5856
I0805 CIMENTO PORTLAND	SEINFRA	KG	20,00000000	R\$ 0,6700	R\$ 13,4000
I1825 RIPA DE PEROBA (MADEIRA DE 1A QUALIDADE) DE 1X7CM	SEINFRA	M	1,46000000	R\$ 2,6900	R\$ 3,9274
TOTAL Material:					R\$ 28,0422

Mão de Obra	FONTE	UNID	COEFICIENTE	PREÇO UNITÁRIO	TOTAL
I2391 PEDREIRO	SEINFRA	H	0,95000000	R\$ 24,1600	R\$ 22,9520
I2543 SERVENTE	SEINFRA	H	1,61500000	R\$ 18,4600	R\$ 29,8129
TOTAL Mão de Obra:					R\$ 52,7649

VALOR:	R\$ 82,00
VALOR ENCARGOS*:	INCLUSO
VALOR BDI (27.93%):	R\$ 22,90
VALOR COM BDI:	R\$ 104,90

7.9. 94273 ASSENTAMENTO DE GUIA (MEIO-FIO) EM TRECHO RETO, CONFECCIONADA EM CONCRETO PRÉ-FABRICADO, DIMENSÕES 100X15X13X30 CM (COMPRIMENTO X BASE INFERIOR X BASE SUPERIOR X ALTURA), PARA VIAS URBANAS (USO VIÁRIO). AF_06/2016 (M)

RELATÓRIO ANALÍTICO - COMPOSIÇÕES DE CUSTOS

OBRA:	CONTRATAÇÃO DE EMPRESA ESPECIALIZADA PARA IMPLANTAÇÃO E MODERNIZAÇÃO DE INFRAESTRUTURA ESPORTIVA NA COMUNIDADE DE OITICA NO MUNICÍPIO DE PACOTI-CE	DATA : 21/06/2024	BDI : 27,93%
LOCAL:	COMUNIDADE DE OITICA, PACOTI-CE	FONTE	VERSÃO
CLIENTE:	PREFEITURA MUNICIPAL DE PACOTI-CE	SEINFRA	028.1 COM DESONERAÇÃO
		SINAPI	2023/12 COM DESONERAÇÃO

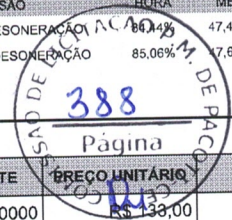

Material		FONTE	UNID	COEFICIENTE	PREÇO UNITÁRIO	TOTAL
00000370	AREIA MEDIA - POSTO JAZIDA/FORNECEDOR (RETIRADO NA JAZIDA, SEM TRANSPORTE)	SINAPI	M3	0,00700000	R\$ 138,00	R\$ 0,93
00004059	MEIO-FIO OU GUIA DE CONCRETO, PRE-MOLDADO, COMP 1 M, *30 X 12/15* CM (H X L1/L2)	SINAPI	M	1,00500000	R\$ 25,37	R\$ 25,49
TOTAL Material:						R\$ 26,42

Mão de Obra com Encargos Complementares		FONTE	UNID	COEFICIENTE	PREÇO UNITÁRIO	TOTAL
88309	PEDREIRO COM ENCARGOS COMPLEMENTARES	SINAPI	H	0,39400000	R\$ 24,25	R\$ 9,55
88316	SERVENTE COM ENCARGOS COMPLEMENTARES	SINAPI	H	0,39400000	R\$ 18,73	R\$ 7,37
TOTAL Mão de Obra com Encargos Complementares:						R\$ 16,92

Serviço		FONTE	UNID	COEFICIENTE	PREÇO UNITÁRIO	TOTAL
88629	ARGAMASSA TRAÇO 1:3 (EM VOLUME DE CIMENTO E AREIA MÉDIA ÚMIDA), PREPARO MANUAL. AF_08/2019	SINAPI	M3	0,00200000	R\$ 650,55	R\$ 1,30
TOTAL Serviço:						R\$ 1,30

VALOR:	R\$ 44,64
VALOR ENCARGOS*:	INCLUSO
VALOR BDI (27.93%):	R\$ 12,47
VALOR COM BDI:	R\$ 57,11

7.10. C3449 MEIO FIO PRÉ MOLDADO (0,07x0,30x1,00)m C/REJUNTAMENTO (M)

Material		FONTE	UNID	COEFICIENTE	PREÇO UNITÁRIO	TOTAL
10971	MEIO FIO PRE MOLDADO DIM.=(0,07x0,30x1,00)m	SEINFRA	M	1,00000000	R\$ 15,0700	R\$ 15,0700
TOTAL Material:						R\$ 15,0700

Mão de Obra		FONTE	UNID	COEFICIENTE	PREÇO UNITÁRIO	TOTAL
12391	PEDREIRO	SEINFRA	H	0,17100000	R\$ 24,1600	R\$ 4,1314
12543	SERVENTE	SEINFRA	H	0,34200000	R\$ 18,4600	R\$ 6,3133
TOTAL Mão de Obra:						R\$ 10,4447

Serviço		FONTE	UNID	COEFICIENTE	PREÇO UNITÁRIO	TOTAL
C0170	ARGAMASSA DE CIMENTO E AREIA S/PEN. TRAÇO 1:3	SEINFRA	M3	0,00100000	R\$ 597,5400	R\$ 0,5975
TOTAL Serviço:						R\$ 0,5975

VALOR:	R\$ 26,11
VALOR ENCARGOS*:	INCLUSO
VALOR BDI (27.93%):	R\$ 7,29
VALOR COM BDI:	R\$ 33,40

8.1. 100776 ESTRUTURA TRELIÇADA DE COBERTURA, TIPO ARCO, COM LIGAÇÕES PARAFUSADAS, INCLUSOS PERFIS METÁLICOS, CHAPAS METÁLICAS, MÃO DE OBRA E TRANSPORTE COM GUINDASTE - FORNECIMENTO E INSTALAÇÃO. AF_01/2020_PSA (KG)

Equipamento Custo Horário		FONTE	UNID	COEFICIENTE	PREÇO UNITÁRIO	TOTAL
93288	GUINDASTE HIDRÁULICO AUTOPROPELIDO, COM LANÇA TELESCÓPICA 40 M, CAPACIDADE MÁXIMA 60 T, POTÊNCIA 260 KW - CHI DIURNO. AF_03/2016	SINAPI	CHI	0,00120000	R\$ 173,65	R\$ 0,20
93287	GUINDASTE HIDRÁULICO AUTOPROPELIDO, COM LANÇA TELESCÓPICA 40 M, CAPACIDADE MÁXIMA 60 T, POTÊNCIA 260 KW - CHP DIURNO. AF_03/2016	SINAPI	CHP	0,00140000	R\$ 334,18	R\$ 0,46
TOTAL Equipamento Custo Horário:						R\$ 0,66

Material		FONTE	UNID	COEFICIENTE	PREÇO UNITÁRIO	TOTAL
----------	--	-------	------	-------------	----------------	-------

JA

[Handwritten signature]

RELATÓRIO ANALÍTICO - COMPOSIÇÕES DE CUSTOS

OBRA:	CONTRATAÇÃO DE EMPRESA ESPECIALIZADA PARA IMPLANTAÇÃO E MODERNIZAÇÃO DE INFRAESTRUTURA ESPORTIVA NA COMUNIDADE DE OITICICA NO MUNICÍPIO DE PACOTI-CE
LOCAL:	COMUNIDADE DE OITICICA, PACOTI-CE
CLIENTE:	PREFEITURA MUNICIPAL DE PACOTI-CE

DATA : 21/06/2024

BDI : 27,93%

FONTES	VERSÃO	HORA	MES
SEINFRA	028.1 COM DESONERAÇÃO	84,44%	47,48%
SINAPI	2023/12 COM DESONERAÇÃO	85,06%	47,67%

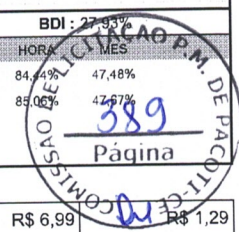

Quantidade	Descrição	Fonte	Unid	Coefficiente	Preço Unitário	Total
00004777	CANTONEIRA ACO ABAS IGUAIS (QUALQUER BITOLA), ESPESSURA ENTRE 1/8" E 1/4"	SINAPI	KG	0,18521480	R\$ 6,99	R\$ 1,29
00001334	CHAPA DE ACO GROSSA, ASTM A36, E = 5/8 " (15,88 MM) 124,49 KG/M2	SINAPI	KG	0,07443910	R\$ 8,16	R\$ 0,60
00011977	CHUMBADOR DE ACO, DIAMETRO 1/2", COMPRIMENTO 75 MM	SINAPI	UN	0,01690000	R\$ 13,98	R\$ 0,23
00010966	PERFIL "U" DE ACO LAMINADO, "U" 152 X 15,6	SINAPI	KG	0,83134590	R\$ 7,95	R\$ 6,60
TOTAL Material:						R\$ 8,72

Mão de Obra com Encargos Complementares		Fonte	Unid	Coefficiente	Preço Unitário	Total
88240	AJUDANTE DE ESTRUTURA METÁLICA COM ENCARGOS COMPLEMENTARES	SINAPI	H	0,00190000	R\$ 18,43	R\$ 0,03
88278	MONTADOR DE ESTRUTURA METÁLICA COM ENCARGOS COMPLEMENTARES	SINAPI	H	0,00970000	R\$ 21,40	R\$ 0,20
TOTAL Mão de Obra com Encargos Complementares:						R\$ 0,23

Serviço		Fonte	Unid	Coefficiente	Preço Unitário	Total
100716	JATEAMENTO ABRASIVO COM GRANALHA DE AÇO EM PERFIL METÁLICO EM FÁBRICA. AF_01/2020	SINAPI	M2	0,22190000	R\$ 25,83	R\$ 5,73
100719	PINTURA COM TINTA ALQUÍDICA DE FUNDO (TIPO ZARCÃO) PULVERIZADA SOBRE PERFIL METÁLICO EXECUTADO EM FÁBRICA (POR DEMÃO). AF_01/2020_PE	SINAPI	M2	0,22190000	R\$ 10,04	R\$ 2,22
TOTAL Serviço:						R\$ 7,95

VALOR:	R\$ 17,56
VALOR ENCARGOS*:	INCLUSO
VALOR BDI (27.93%):	R\$ 4,90
VALOR COM BDI:	R\$ 22,46

8.2. C4554 TELHA DE ALUMÍNIO, TRAPEZOIDAL e = 0,7mm (M2)

Material	Fonte	Unid	Coefficiente	Preço Unitário	Total
I1215	GANCHO COM PORCA E ARRUELA	SEINFRA	UN	3,00000000	R\$ 2,1800
I1920	TALA DE AJUSTE	SEINFRA	UN	3,00000000	R\$ 0,3200
I8434	TELHA DE ALUMÍNIO, TRAPEZOIDAL e = 0,7mm	SEINFRA	M2	1,00000000	R\$ 44,7400
TOTAL Material:					R\$ 52,2400

Mão de Obra		Fonte	Unid	Coefficiente	Preço Unitário	Total
I1530	MONTADOR	SEINFRA	H	0,28500000	R\$ 24,1600	R\$ 6,8856
I2543	SERVENTE	SEINFRA	H	0,28500000	R\$ 18,4600	R\$ 5,2611
TOTAL Mão de Obra:						R\$ 12,1467

VALOR:	R\$ 64,39
VALOR ENCARGOS*:	INCLUSO
VALOR BDI (27.93%):	R\$ 17,98
VALOR COM BDI:	R\$ 82,37

9.1. C1196 ELETRODUTO PVC ROSC.INCL.CONEXÕES D= 25mm (3/4") (M)

Material	Fonte	Unid	Coefficiente	Preço Unitário	Total
I1075	ELETRODUTO DE PVC RIGIDO 3/4"	SEINFRA	M	1,10000000	R\$ 4,3400
TOTAL Material:					R\$ 4,7740

Mão de Obra		Fonte	Unid	Coefficiente	Preço Unitário	Total
I0042	AJUDANTE DE ELETRICISTA	SEINFRA	H	0,28500000	R\$ 19,1000	R\$ 5,4435

RELATÓRIO ANALÍTICO - COMPOSIÇÕES DE CUSTOS

	OBRA: CONTRATAÇÃO DE EMPRESA ESPECIALIZADA PARA IMPLANTAÇÃO E MODERNIZAÇÃO DE INFRAESTRUTURA ESPORTIVA NA COMUNIDADE DE OITICICA NO MUNICIPIO DE PACOTI-CE	DATA : 21/06/2024	BDI : 27,93%
LOCAL:	COMUNIDADE DE OITICICA, PACOTI-CE	FORTE	VERSÃO
CLIENTE:	PREFEITURA MUNICIPAL DE PACOTI-CE	SEINFRA	028.1 COM DESONERAÇÃO
		SINAPI	2023/12 COM DESONERAÇÃO
		HORA	MES
		84,44%	47,48%
		85,06%	47,67%

I2312	ELETRICISTA	SEINFRA	H	0,28500000	R\$ 24,1500	R\$ 6,8828
TOTAL Mão de Obra:						R\$ 12,3263



VALOR:	R\$ 17,10
VALOR ENCARGOS*:	INCLUSO
VALOR BDI (27.93%):	R\$ 4,78
VALOR COM BDI:	R\$ 21,88

9.2. C1197 ELETRODUTO PVC ROSC.INCL.CONEXÕES D= 32mm (1") (M)

Material	FORTE	UNID	COEFICIENTE	PREÇO UNITÁRIO	TOTAL
I1070	ELETRODUTO DE PVC RIGIDO 1"	SEINFRA	M	1,10000000	R\$ 6,7800
					TOTAL Material:
					R\$ 7,4580

Mão de Obra	FORTE	UNID	COEFICIENTE	PREÇO UNITÁRIO	TOTAL
I0042	AJUDANTE DE ELETRICISTA	SEINFRA	H	0,42750000	R\$ 19,1000
I2312	ELETRICISTA	SEINFRA	H	0,42750000	R\$ 24,1500
					TOTAL Mão de Obra:
					R\$ 18,4894

VALOR:	R\$ 25,95
VALOR ENCARGOS*:	INCLUSO
VALOR BDI (27.93%):	R\$ 7,25
VALOR COM BDI:	R\$ 33,20

9.3. C0540 CABO ISOLADO PVC 750V 2,5MM2 (M)

Material	FORTE	UNID	COEFICIENTE	PREÇO UNITÁRIO	TOTAL
I0356	CABO ISOLADO PVC 750V 2,5 MM2	SEINFRA	M	1,02000000	R\$ 2,0000
					TOTAL Material:
					R\$ 2,0400

Mão de Obra	FORTE	UNID	COEFICIENTE	PREÇO UNITÁRIO	TOTAL
I0042	AJUDANTE DE ELETRICISTA	SEINFRA	H	0,10450000	R\$ 19,1000
I2312	ELETRICISTA	SEINFRA	H	0,10450000	R\$ 24,1500
					TOTAL Mão de Obra:
					R\$ 4,5197

VALOR:	R\$ 6,56
VALOR ENCARGOS*:	INCLUSO
VALOR BDI (27.93%):	R\$ 1,83
VALOR COM BDI:	R\$ 8,39

9.4. C0556 CABO EM PVC 1000V 6MM2 (M)

Material	FORTE	UNID	COEFICIENTE	PREÇO UNITÁRIO	TOTAL
I0375	CABO EM PVC 1000V 6MM2	SEINFRA	M	1,02000000	R\$ 4,4300
					TOTAL Material:
					R\$ 4,5186

Mão de Obra	FORTE	UNID	COEFICIENTE	PREÇO UNITÁRIO	TOTAL
I0042	AJUDANTE DE ELETRICISTA	SEINFRA	H	0,12350000	R\$ 19,1000
I2312	ELETRICISTA	SEINFRA	H	0,12350000	R\$ 24,1500
					TOTAL Mão de Obra:
					R\$ 5,3414