

PROJETO DE ARQUITETURA
 PLANO DE LAYOUT - EQUIPAMENTO
 1. OBJETIVO: PROJETO DE ARQUITETURA PARA O PLANO DE LAYOUT - EQUIPAMENTO DO BARRACÃO DE ESTUDOS DO FACE FORTALEZA.

PROJETO DE ARQUITETURA	PROJETO DE LAYOUT - EQUIPAMENTO
PROJETO DE LAYOUT - EQUIPAMENTO	PROJETO DE LAYOUT - EQUIPAMENTO
PROJETO DE LAYOUT - EQUIPAMENTO	PROJETO DE LAYOUT - EQUIPAMENTO
PROJETO DE LAYOUT - EQUIPAMENTO	PROJETO DE LAYOUT - EQUIPAMENTO

PROJETO DE ARQUITETURA
 PLANO DE LAYOUT - EQUIPAMENTO

PROJETO DE ARQUITETURA
 PLANO DE LAYOUT - EQUIPAMENTO

PROJETO DE ARQUITETURA
 PLANO DE LAYOUT - EQUIPAMENTO

PROJETO DE ARQUITETURA
 PLANO DE LAYOUT - EQUIPAMENTO

PROJETO DE ARQUITETURA
 PLANO DE LAYOUT - EQUIPAMENTO

PROJETO DE ARQUITETURA
 PLANO DE LAYOUT - EQUIPAMENTO

PROJETO DE ARQUITETURA
 PLANO DE LAYOUT - EQUIPAMENTO

PROJETO DE ARQUITETURA
 PLANO DE LAYOUT - EQUIPAMENTO

PROJETO DE ARQUITETURA
 PLANO DE LAYOUT - EQUIPAMENTO

PROJETO DE ARQUITETURA
 PLANO DE LAYOUT - EQUIPAMENTO

PROJETO DE ARQUITETURA
 PLANO DE LAYOUT - EQUIPAMENTO

PROJETO DE ARQUITETURA
 PLANO DE LAYOUT - EQUIPAMENTO

PROJETO DE ARQUITETURA
 PLANO DE LAYOUT - EQUIPAMENTO

PROJETO DE ARQUITETURA
 PLANO DE LAYOUT - EQUIPAMENTO

PROJETO DE ARQUITETURA
 PLANO DE LAYOUT - EQUIPAMENTO

PROJETO DE ARQUITETURA
 PLANO DE LAYOUT - EQUIPAMENTO

PROJETO DE ARQUITETURA
 PLANO DE LAYOUT - EQUIPAMENTO

PROJETO DE ARQUITETURA
 PLANO DE LAYOUT - EQUIPAMENTO

PROJETO DE ARQUITETURA
 PLANO DE LAYOUT - EQUIPAMENTO

PROJETO DE ARQUITETURA
 PLANO DE LAYOUT - EQUIPAMENTO

PROJETO DE ARQUITETURA
 PLANO DE LAYOUT - EQUIPAMENTO

PROJETO DE ARQUITETURA
 PLANO DE LAYOUT - EQUIPAMENTO

PROJETO DE ARQUITETURA
 PLANO DE LAYOUT - EQUIPAMENTO

PROJETO DE ARQUITETURA
 PLANO DE LAYOUT - EQUIPAMENTO

PROJETO DE ARQUITETURA
 PLANO DE LAYOUT - EQUIPAMENTO

PROJETO DE ARQUITETURA
 PLANO DE LAYOUT - EQUIPAMENTO

PROJETO DE ARQUITETURA
 PLANO DE LAYOUT - EQUIPAMENTO

PROJETO DE ARQUITETURA
 PLANO DE LAYOUT - EQUIPAMENTO

PROJETO DE ARQUITETURA
 PLANO DE LAYOUT - EQUIPAMENTO

PROJETO DE ARQUITETURA
 PLANO DE LAYOUT - EQUIPAMENTO

PROJETO DE ARQUITETURA
 PLANO DE LAYOUT - EQUIPAMENTO

PROJETO DE ARQUITETURA
 PLANO DE LAYOUT - EQUIPAMENTO

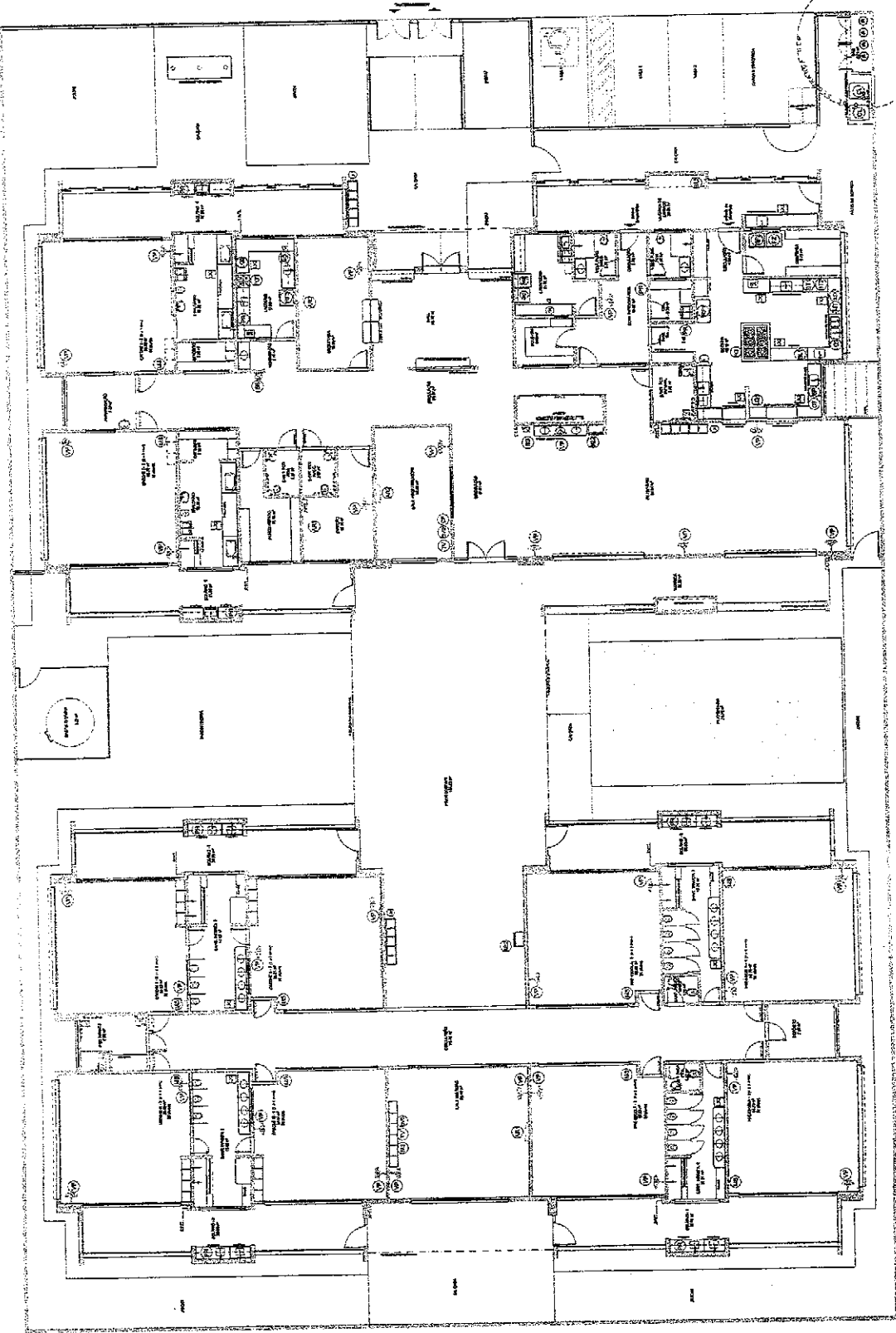

COMISSÃO DE LICITAÇÃO - P.M. DE ACQUITI
 1048
 Página

1	2	3	4	5	6	7	8	9	10

1	2	3	4	5	6	7	8	9	10

1	2	3	4	5	6	7	8	9	10

1	2	3	4	5	6	7	8	9	10

1	2	3	4	5	6	7	8	9	10

PLANO DE LAYOUT - EQUIPAMENTO
 1. EQUIPAMENTO

FACE FORTALEZA
 Município de Fortaleza
 Rua do Comércio, 100 - Centro - Fortaleza - CE
 CEP: 60010-000

PROJETO DE ARQUITETURA - PROJETO TIPO 1
 PROGRAMA PROFIANCIA - PROJETO TIPO 1

ARQ 0488

1.1.1. OBRAS DE RECONSTRUÇÃO DE EDIFÍCIO DE USO ESCOLAR, LOCALIZADO EM BARRIO CENITRA, MUNICÍPIO DE MARACÁ, ESTADO DO RIO GRANDE DO NORTE. O PROJETO DE ARQUITETURA É DE RESPONSABILIDADE DO ARQUITETO RESPONSÁVEL, QUE ASSINA E RESPONSABILIZA-SE POR TODAS AS ATIVIDADES DE PROJETO E EXECUÇÃO. O PROJETO DE ARQUITETURA É DE RESPONSABILIDADE DO ARQUITETO RESPONSÁVEL, QUE ASSINA E RESPONSABILIZA-SE POR TODAS AS ATIVIDADES DE PROJETO E EXECUÇÃO. O PROJETO DE ARQUITETURA É DE RESPONSABILIDADE DO ARQUITETO RESPONSÁVEL, QUE ASSINA E RESPONSABILIZA-SE POR TODAS AS ATIVIDADES DE PROJETO E EXECUÇÃO.

PROJETO DE ARQUITETURA	PROJETO DE ARQUITETURA
PROJETO DE ARQUITETURA	PROJETO DE ARQUITETURA
PROJETO DE ARQUITETURA	PROJETO DE ARQUITETURA
PROJETO DE ARQUITETURA	PROJETO DE ARQUITETURA

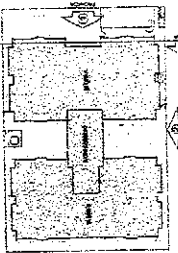

1.1.2. OBRAS DE RECONSTRUÇÃO DE EDIFÍCIO DE USO ESCOLAR, LOCALIZADO EM BARRIO CENITRA, MUNICÍPIO DE MARACÁ, ESTADO DO RIO GRANDE DO NORTE. O PROJETO DE ARQUITETURA É DE RESPONSABILIDADE DO ARQUITETO RESPONSÁVEL, QUE ASSINA E RESPONSABILIZA-SE POR TODAS AS ATIVIDADES DE PROJETO E EXECUÇÃO. O PROJETO DE ARQUITETURA É DE RESPONSABILIDADE DO ARQUITETO RESPONSÁVEL, QUE ASSINA E RESPONSABILIZA-SE POR TODAS AS ATIVIDADES DE PROJETO E EXECUÇÃO. O PROJETO DE ARQUITETURA É DE RESPONSABILIDADE DO ARQUITETO RESPONSÁVEL, QUE ASSINA E RESPONSABILIZA-SE POR TODAS AS ATIVIDADES DE PROJETO E EXECUÇÃO.

FADE
FAZENDA
 Ministério da Educação
 PROJETO MARACÁ - FINE
 INSTITUTO FEDERAL DE EDUCAÇÃO, CIÊNCIA E TECNOLOGIA DO RIO GRANDE DO NORTE
 MARACÁ - CAMPUS
 PROJETO DE ARQUITETURA - FINE

PREFEITURA MUNICIPAL
 DE MARACÁ - BARRIO CENITRA, MARACÁ - RN
 PROGRAMA PROINFÂNCIA - PROJETO TIPO 1
 PROJETO DE ARQUITETURA

ARQ	07/89
PROJETO DE ARQUITETURA	
PROJETO DE ARQUITETURA	
PROJETO DE ARQUITETURA	

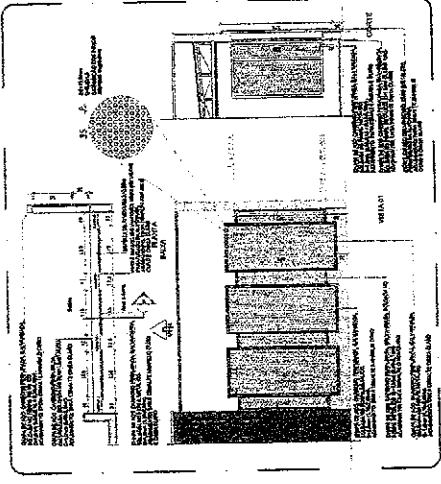
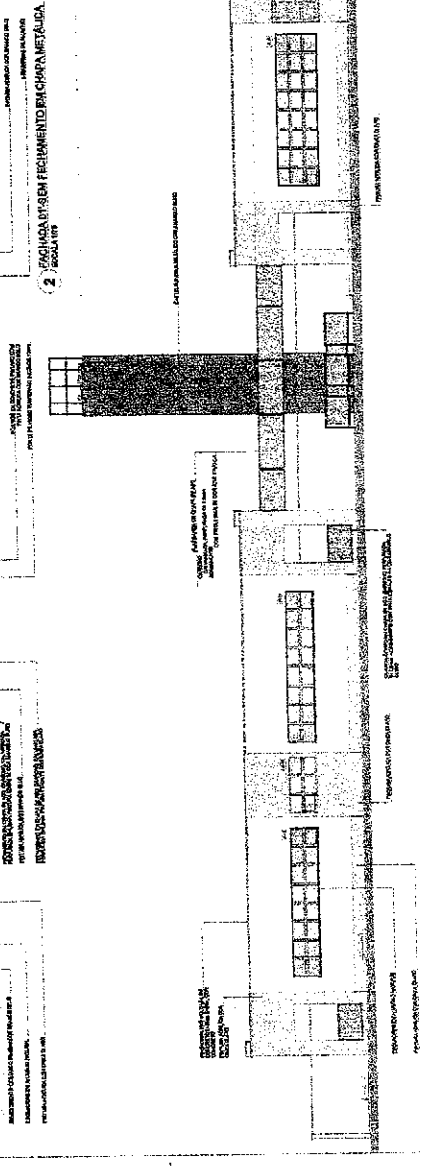
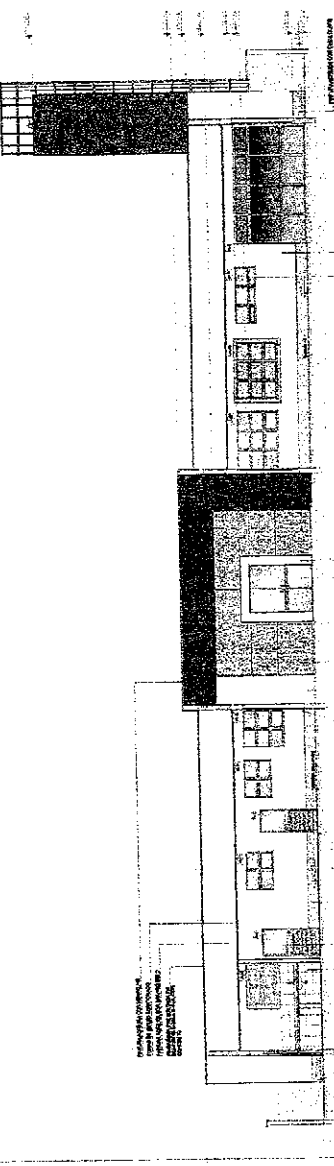
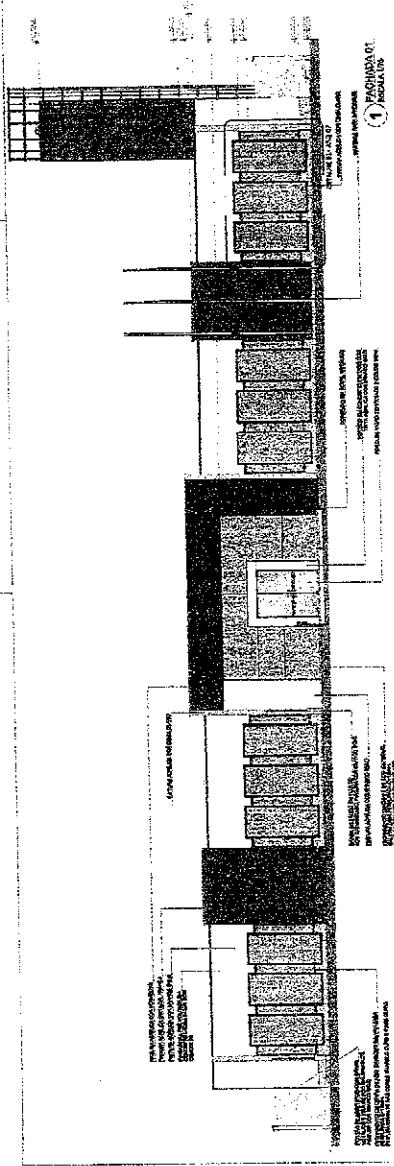

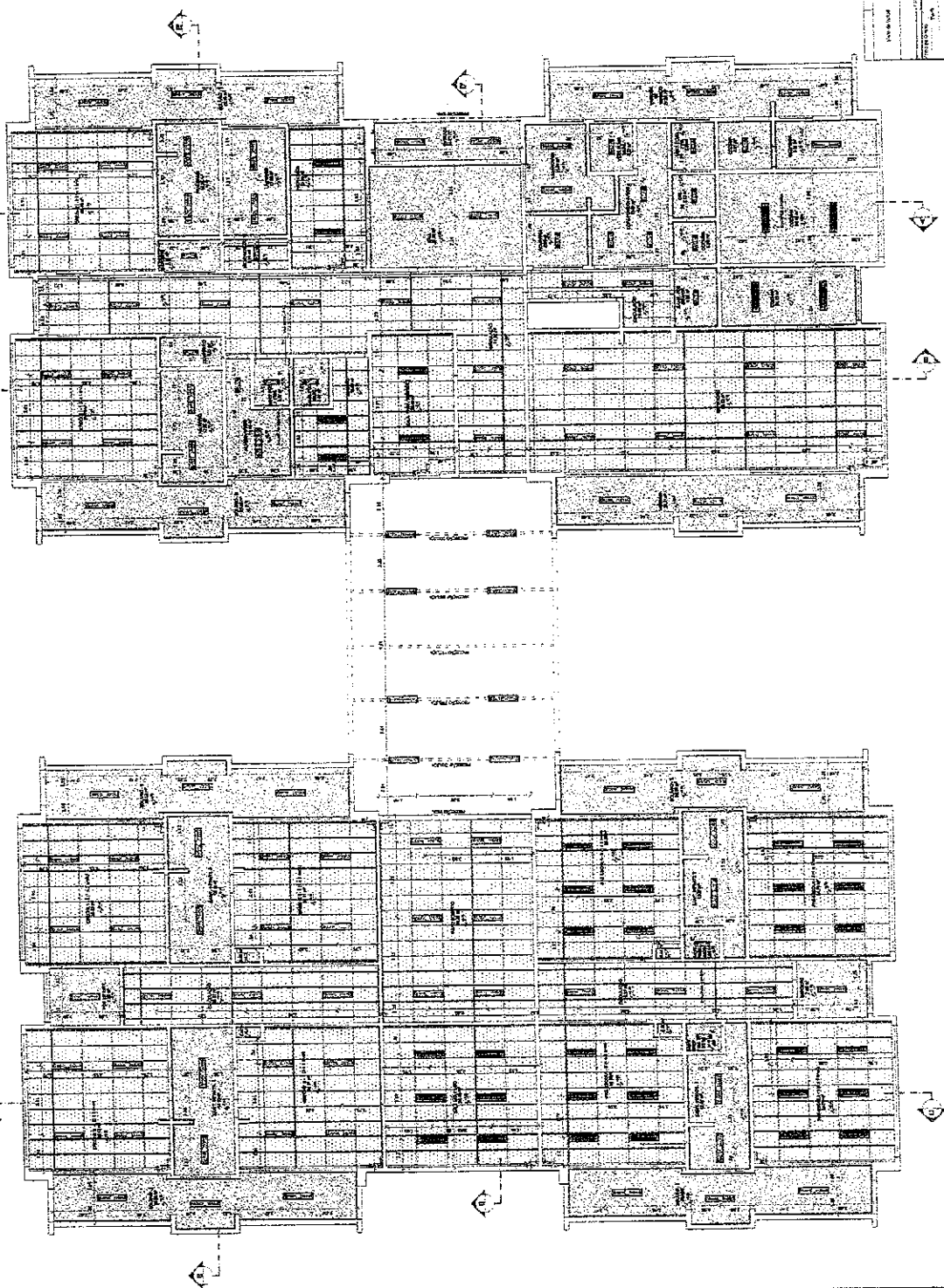

1 PLANTA PAISA ESCOLA 10

2 DETALHE 1: RESERVATÓRIO E EXAUSTÃO FENÓMIO, MÉRIDA, ESCOLA 10

COMISSÃO DE LICITAÇÃO - P. 1054
 Página
Rece

1. NOME DO PROJETO: **PROJETO DE ESCOLA 10**
 2. ENDEREÇO DO PROJETO: **AV. ...**
 3. LOCALIDADE: **...**
 4. MUNICÍPIO: **...**
 5. ESTADO: **...**
 6. DATA DO PROJETO: **...**
 7. NOME DO ARQUITETO: **...**
 8. ENDEREÇO DO ARQUITETO: **...**
 9. TELEFONE DO ARQUITETO: **...**
 10. ASSINATURA DO ARQUITETO: **...**
 11. RUBRICA DO ARQUITETO: **...**
 12. DATA DA ASSINATURA: **...**

ITEM	DESCRIÇÃO	QUANTIDADE	VALOR UNITÁRIO	VALOR TOTAL
1
2
3
4
5
6
7
8
9
10
11
12
13
14
15
16
17
18
19
20
21
22
23
24
25
26
27
28
29
30
31
32
33
34
35
36
37
38
39
40
41
42
43
44
45
46
47
48
49
50

FADE Fundação de Amparo à Pesquisa do Estado de Pernambuco
Ministério da Educação
PROJETO DE ESCOLA 10
PROGRAMA PROINFANCIA - PROJETO TIPO I
PROJETO DE ARQUITETURA
ARQ
1088

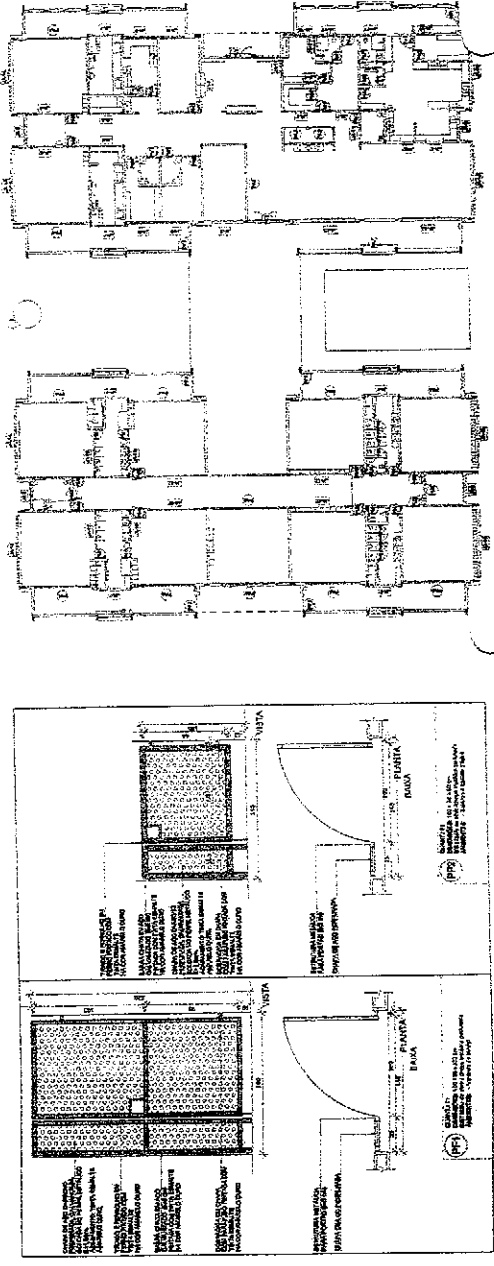
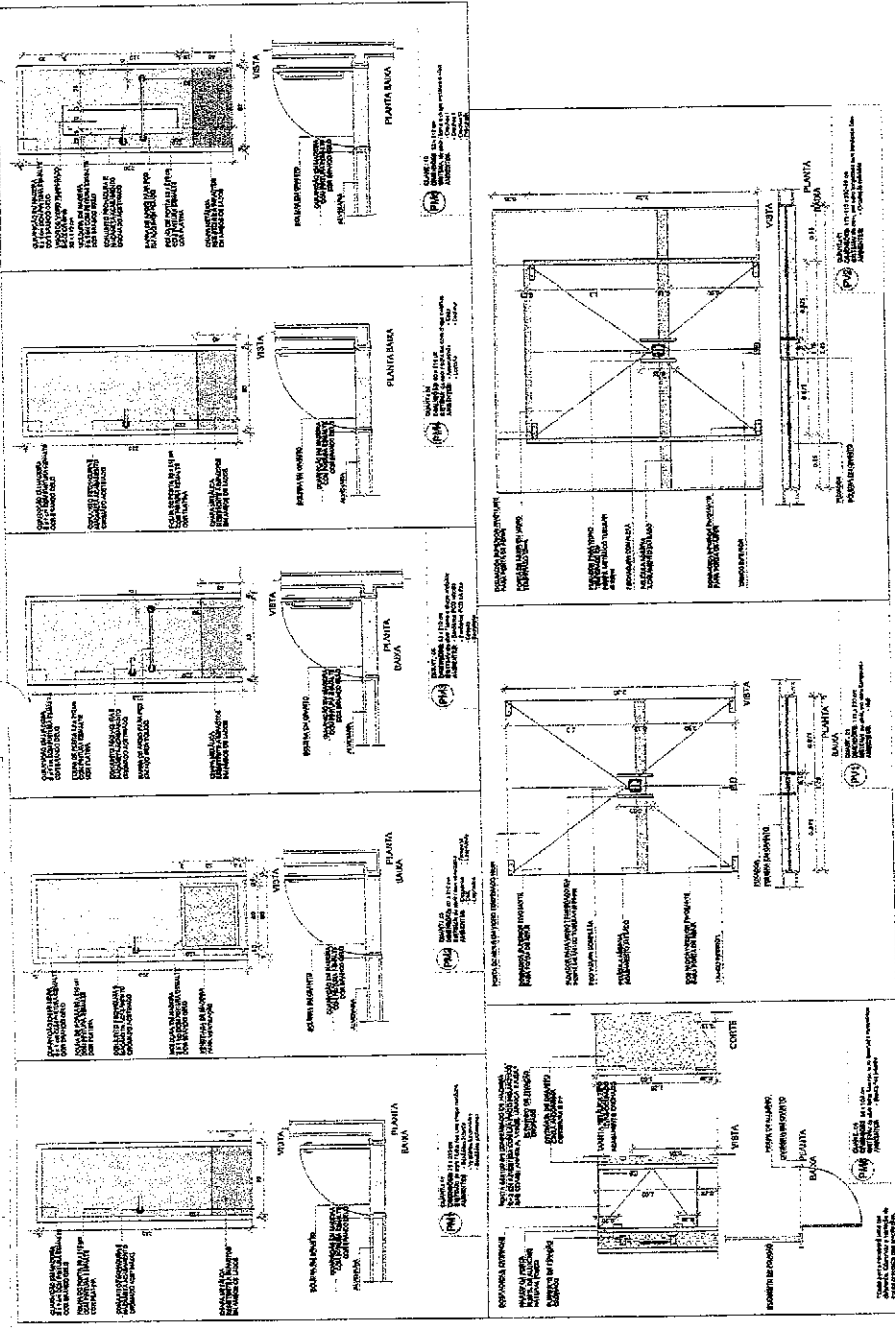

MEMORIAL DESCRITIVO

1. OBJETIVO: PROJETO DE ARQUITETURA PARA A CONSTRUÇÃO DE UMA ESCOLA DE EDUCAÇÃO INFANTIL, COM 12 SALAS DE AULA, 02 BANHEIROS, 01 COZINHA, 01 REfeitório, 01 Sala de professores, 01 Sala de direção, 01 Sala de administração, 01 Sala de armazenamento, 01 Sala de manutenção, 01 Sala de limpeza, 01 Sala de vestiário, 01 Sala de guarda-roupa, 01 Sala de depósito, 01 Sala de material, 01 Sala de brinquedos, 01 Sala de jogos, 01 Sala de leitura, 01 Sala de música, 01 Sala de dança, 01 Sala de teatro, 01 Sala de artes, 01 Sala de informática, 01 Sala de biblioteca, 01 Sala de recreio, 01 Sala de quadra, 01 Sala de pátio, 01 Sala de jardim, 01 Sala de pais, 01 Sala de comunidade, 01 Sala de conselho, 01 Sala de conselho de classe, 01 Sala de conselho de escola, 01 Sala de conselho de pais, 01 Sala de conselho de comunidade, 01 Sala de conselho de escola, 01 Sala de conselho de pais, 01 Sala de conselho de comunidade.

RESUMO DE MATERIAIS

ITEM	QUANTIDADE	UNIDADE	VALOR UNITÁRIO	VALOR TOTAL
1	1	m²	100,00	100,00
2	1	m²	100,00	100,00
3	1	m²	100,00	100,00
4	1	m²	100,00	100,00
5	1	m²	100,00	100,00
6	1	m²	100,00	100,00
7	1	m²	100,00	100,00
8	1	m²	100,00	100,00
9	1	m²	100,00	100,00
10	1	m²	100,00	100,00
11	1	m²	100,00	100,00
12	1	m²	100,00	100,00
13	1	m²	100,00	100,00
14	1	m²	100,00	100,00
15	1	m²	100,00	100,00
16	1	m²	100,00	100,00
17	1	m²	100,00	100,00
18	1	m²	100,00	100,00
19	1	m²	100,00	100,00
20	1	m²	100,00	100,00
21	1	m²	100,00	100,00
22	1	m²	100,00	100,00
23	1	m²	100,00	100,00
24	1	m²	100,00	100,00
25	1	m²	100,00	100,00
26	1	m²	100,00	100,00
27	1	m²	100,00	100,00
28	1	m²	100,00	100,00
29	1	m²	100,00	100,00
30	1	m²	100,00	100,00
31	1	m²	100,00	100,00
32	1	m²	100,00	100,00
33	1	m²	100,00	100,00
34	1	m²	100,00	100,00
35	1	m²	100,00	100,00
36	1	m²	100,00	100,00
37	1	m²	100,00	100,00
38	1	m²	100,00	100,00
39	1	m²	100,00	100,00
40	1	m²	100,00	100,00
41	1	m²	100,00	100,00
42	1	m²	100,00	100,00
43	1	m²	100,00	100,00
44	1	m²	100,00	100,00
45	1	m²	100,00	100,00
46	1	m²	100,00	100,00
47	1	m²	100,00	100,00
48	1	m²	100,00	100,00
49	1	m²	100,00	100,00
50	1	m²	100,00	100,00

MEMORIAL DESCRITIVO

1. OBJETIVO: PROJETO DE ARQUITETURA PARA A CONSTRUÇÃO DE UMA ESCOLA DE EDUCAÇÃO INFANTIL, COM 12 SALAS DE AULA, 02 BANHEIROS, 01 COZINHA, 01 REfeitório, 01 Sala de professores, 01 Sala de direção, 01 Sala de administração, 01 Sala de armazenamento, 01 Sala de manutenção, 01 Sala de limpeza, 01 Sala de vestiário, 01 Sala de guarda-roupa, 01 Sala de depósito, 01 Sala de material, 01 Sala de brinquedos, 01 Sala de jogos, 01 Sala de leitura, 01 Sala de música, 01 Sala de dança, 01 Sala de teatro, 01 Sala de artes, 01 Sala de informática, 01 Sala de biblioteca, 01 Sala de recreio, 01 Sala de quadra, 01 Sala de pátio, 01 Sala de jardim, 01 Sala de pais, 01 Sala de comunidade, 01 Sala de conselho, 01 Sala de conselho de classe, 01 Sala de conselho de escola, 01 Sala de conselho de pais, 01 Sala de conselho de comunidade.

Ministério da Educação

FNDE Fundo Nacional de Desenvolvimento da Educação

PROJETO DE ARQUITETURA

PROFESSORA: PROF.ª MARIA ROSA

ENDEREÇO: RUA TIBICA, S/N, JARDIM GUARÁ, SÃO PAULO

NUMERO: 1056

REPRESENTANTE: _____

REP. TÉCNICO: _____

DATA DO PROJETO: _____

DATA: _____

COMISSÃO DE LICITAÇÃO - P.M. DE LICITAÇÃO

1056

Página

PREFEITURA MUNICIPAL

CES 066, Nº 665, JARDIM GUARÁ, SÃO PAULO - SP

PROGRAMA PROINFANCIA - PROJETO TIPO 1

PROJETO DE ARQUITETURA

DETALHAMENTO DE ESCALERES

ARQ

12/88

PROPOSTA DE PROJETO DE ARQUITETURA PARA O PROJETO DE RECONSTRUÇÃO DE ESCOLAS DO MUNICÍPIO DE LICITABÃO - PERNAMBUCO. O PROJETO DE ARQUITETURA DEVE SER ELABORADO DE ACORDO COM O PROJETO DE RECONSTRUÇÃO DE ESCOLAS DO MUNICÍPIO DE LICITABÃO - PERNAMBUCO, ELABORADO EM 2014, E DE ACORDO COM O PROJETO DE RECONSTRUÇÃO DE ESCOLAS DO MUNICÍPIO DE LICITABÃO - PERNAMBUCO, ELABORADO EM 2014.

PROPOSTA DE PROJETO DE ARQUITETURA PARA O PROJETO DE RECONSTRUÇÃO DE ESCOLAS DO MUNICÍPIO DE LICITABÃO - PERNAMBUCO.

PROPOSTA DE PROJETO DE ARQUITETURA PARA O PROJETO DE RECONSTRUÇÃO DE ESCOLAS DO MUNICÍPIO DE LICITABÃO - PERNAMBUCO.

PROPOSTA DE PROJETO DE ARQUITETURA PARA O PROJETO DE RECONSTRUÇÃO DE ESCOLAS DO MUNICÍPIO DE LICITABÃO - PERNAMBUCO.	PROPOSTA DE PROJETO DE ARQUITETURA PARA O PROJETO DE RECONSTRUÇÃO DE ESCOLAS DO MUNICÍPIO DE LICITABÃO - PERNAMBUCO.
PROPOSTA DE PROJETO DE ARQUITETURA PARA O PROJETO DE RECONSTRUÇÃO DE ESCOLAS DO MUNICÍPIO DE LICITABÃO - PERNAMBUCO.	PROPOSTA DE PROJETO DE ARQUITETURA PARA O PROJETO DE RECONSTRUÇÃO DE ESCOLAS DO MUNICÍPIO DE LICITABÃO - PERNAMBUCO.
PROPOSTA DE PROJETO DE ARQUITETURA PARA O PROJETO DE RECONSTRUÇÃO DE ESCOLAS DO MUNICÍPIO DE LICITABÃO - PERNAMBUCO.	PROPOSTA DE PROJETO DE ARQUITETURA PARA O PROJETO DE RECONSTRUÇÃO DE ESCOLAS DO MUNICÍPIO DE LICITABÃO - PERNAMBUCO.
PROPOSTA DE PROJETO DE ARQUITETURA PARA O PROJETO DE RECONSTRUÇÃO DE ESCOLAS DO MUNICÍPIO DE LICITABÃO - PERNAMBUCO.	PROPOSTA DE PROJETO DE ARQUITETURA PARA O PROJETO DE RECONSTRUÇÃO DE ESCOLAS DO MUNICÍPIO DE LICITABÃO - PERNAMBUCO.

PROPOSTA DE PROJETO DE ARQUITETURA PARA O PROJETO DE RECONSTRUÇÃO DE ESCOLAS DO MUNICÍPIO DE LICITABÃO - PERNAMBUCO.

PROPOSTA DE PROJETO DE ARQUITETURA PARA O PROJETO DE RECONSTRUÇÃO DE ESCOLAS DO MUNICÍPIO DE LICITABÃO - PERNAMBUCO.

PROPOSTA DE PROJETO DE ARQUITETURA PARA O PROJETO DE RECONSTRUÇÃO DE ESCOLAS DO MUNICÍPIO DE LICITABÃO - PERNAMBUCO.

FNDE FUNDO NACIONAL DE DESENVOLVIMENTO DA EDUCAÇÃO

Ministério da Educação

PROJETO PACTUAL - FNDE

PROPOSTA DE PROJETO DE ARQUITETURA PARA O PROJETO DE RECONSTRUÇÃO DE ESCOLAS DO MUNICÍPIO DE LICITABÃO - PERNAMBUCO.

PROPOSTA DE PROJETO DE ARQUITETURA PARA O PROJETO DE RECONSTRUÇÃO DE ESCOLAS DO MUNICÍPIO DE LICITABÃO - PERNAMBUCO.



PREFEITURA MUNICIPAL
DE LICITABÃO - PERNAMBUCO

PROJETO PACTUAL - FNDE

PROPOSTA DE PROJETO DE ARQUITETURA PARA O PROJETO DE RECONSTRUÇÃO DE ESCOLAS DO MUNICÍPIO DE LICITABÃO - PERNAMBUCO.

PROPOSTA DE PROJETO DE ARQUITETURA PARA O PROJETO DE RECONSTRUÇÃO DE ESCOLAS DO MUNICÍPIO DE LICITABÃO - PERNAMBUCO.

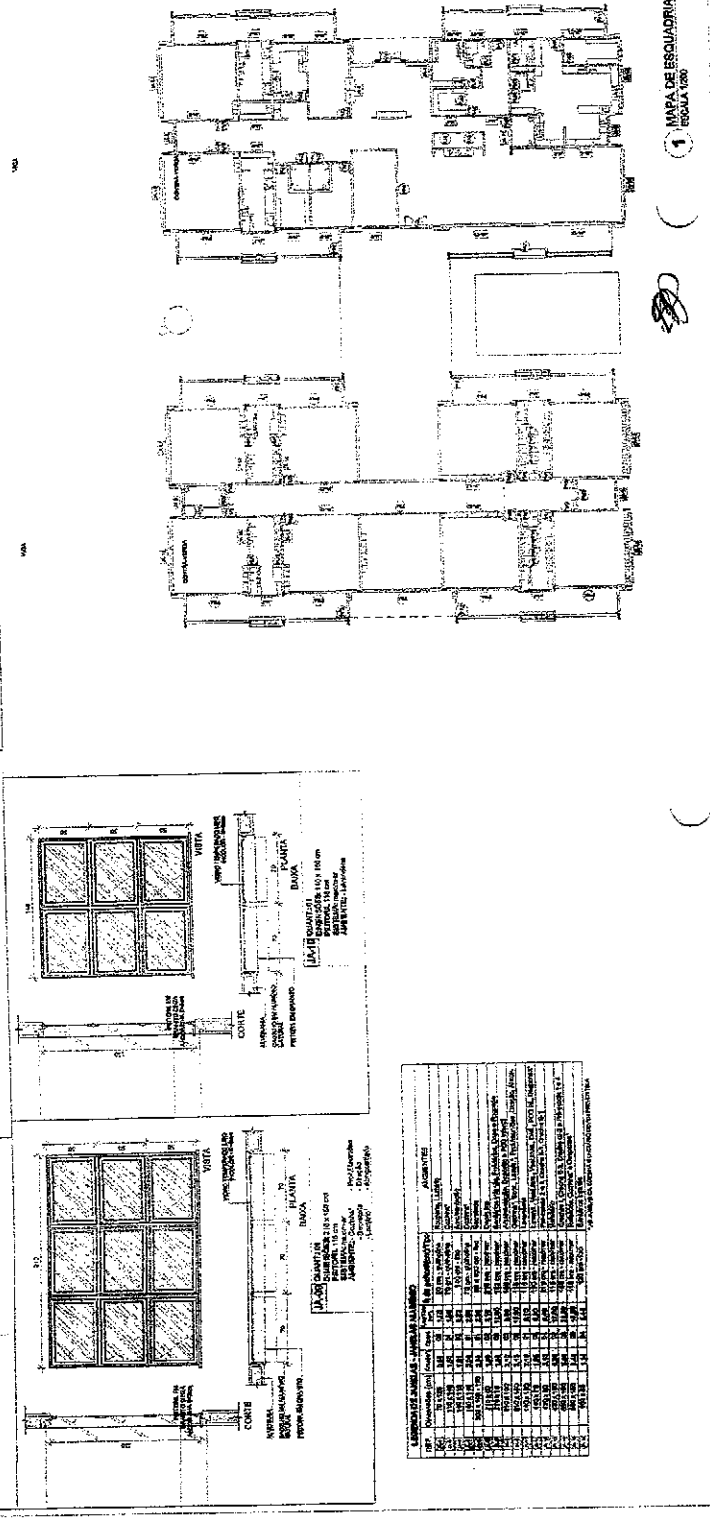
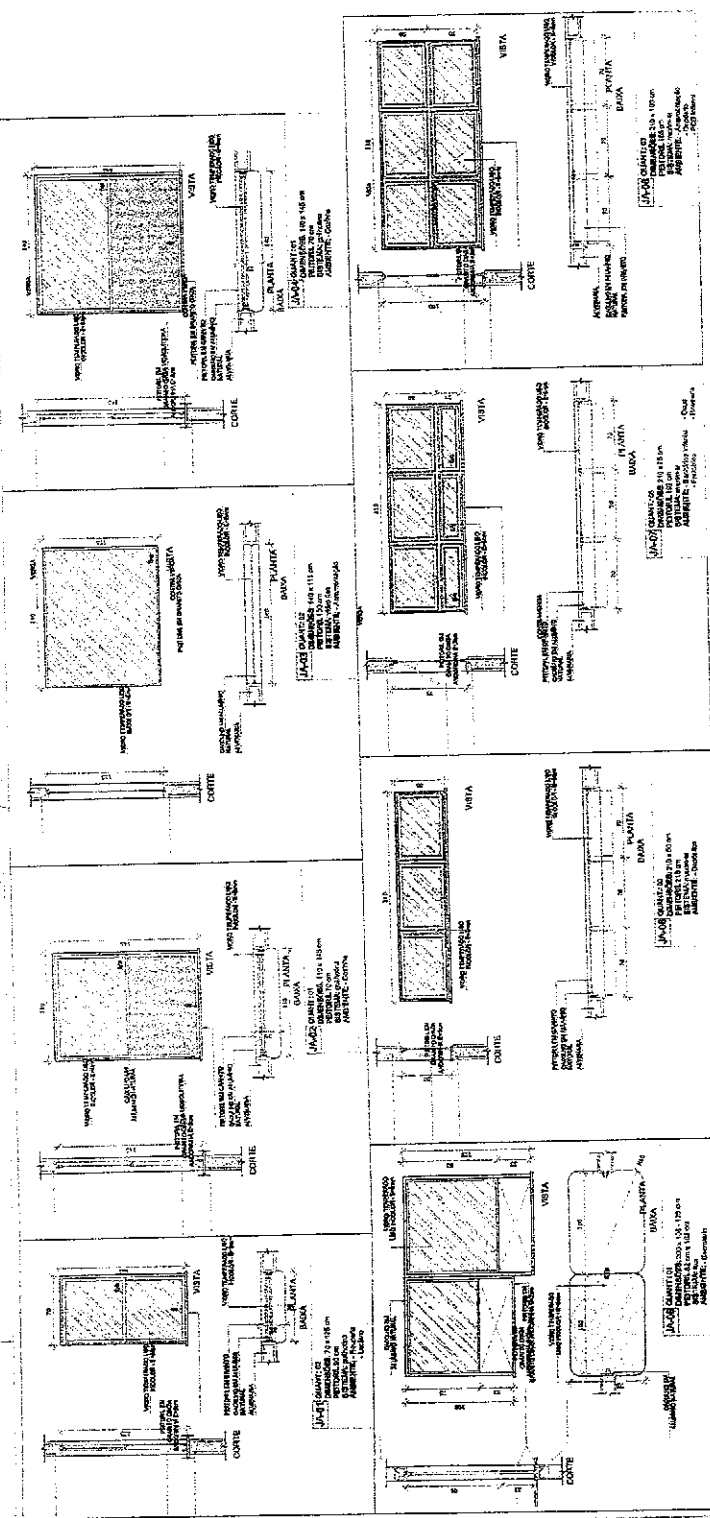

MAPA DE ESCALARIAS



1

1

1

1

1

1

1

1

1

1

1

1

- VERIFICAR SE O PROJETO DE ARQUITETURA ESTÁ DE ACORDO COM O PROJETO DE ENGENHARIA DE ARQUITETURA E SE O PROJETO DE ENGENHARIA DE ARQUITETURA ESTÁ DE ACORDO COM O PROJETO DE ENGENHARIA DE ARQUITETURA E SE O PROJETO DE ENGENHARIA DE ARQUITETURA ESTÁ DE ACORDO COM O PROJETO DE ENGENHARIA DE ARQUITETURA.

- VERIFICAR SE O PROJETO DE ARQUITETURA ESTÁ DE ACORDO COM O PROJETO DE ENGENHARIA DE ARQUITETURA E SE O PROJETO DE ENGENHARIA DE ARQUITETURA ESTÁ DE ACORDO COM O PROJETO DE ENGENHARIA DE ARQUITETURA E SE O PROJETO DE ENGENHARIA DE ARQUITETURA ESTÁ DE ACORDO COM O PROJETO DE ENGENHARIA DE ARQUITETURA.

- VERIFICAR SE O PROJETO DE ARQUITETURA ESTÁ DE ACORDO COM O PROJETO DE ENGENHARIA DE ARQUITETURA E SE O PROJETO DE ENGENHARIA DE ARQUITETURA ESTÁ DE ACORDO COM O PROJETO DE ENGENHARIA DE ARQUITETURA E SE O PROJETO DE ENGENHARIA DE ARQUITETURA ESTÁ DE ACORDO COM O PROJETO DE ENGENHARIA DE ARQUITETURA.

PROJETO DE ARQUITETURA	PROJETO DE ENGENHARIA DE ARQUITETURA
PROJETO DE ENGENHARIA DE ARQUITETURA	PROJETO DE ENGENHARIA DE ARQUITETURA
PROJETO DE ENGENHARIA DE ARQUITETURA	PROJETO DE ENGENHARIA DE ARQUITETURA
PROJETO DE ENGENHARIA DE ARQUITETURA	PROJETO DE ENGENHARIA DE ARQUITETURA
PROJETO DE ENGENHARIA DE ARQUITETURA	PROJETO DE ENGENHARIA DE ARQUITETURA

FONE: (11) 3061-1111
 ENDERECO: RUA DO COMERCIO, 100 - JARDIM BOM JARDIM - SAO PAULO - SP
 CEP: 05073-000

DATA: _____
 PROJETO: _____
 ARQUITETO: _____
 ENGENHEIRO: _____

FNDE Fundação Nacional do Desenvolvimento
Ministério da Educação

PROJETO DE ARQUITETURA - FINE

PREFEITURA MUNICIPAL
 PREFEITO: DE. JOSÉ MARIA GONÇALVES
 SECRETARIO: PHEN

PROJETO: _____
 RESP. TÉCNICO: _____
 ARQUITETO: _____
 ENGENHEIRO: _____

CREA: _____
 CREA: _____
 CREA: _____

COMISSÃO DELIBERADORA - P.M. DE SÃO PAULO
 Pagina 1060

PREFEITURA MUNICIPAL
 C.E. Nº. 1565, BAIRRO CENTRO, PAOLOS DE - CEP: 02700-000

PROGRAMA PROINFANCIA - PROJETO TIPO 1
PROJETO DE ARQUITETURA

ARQ 16/38

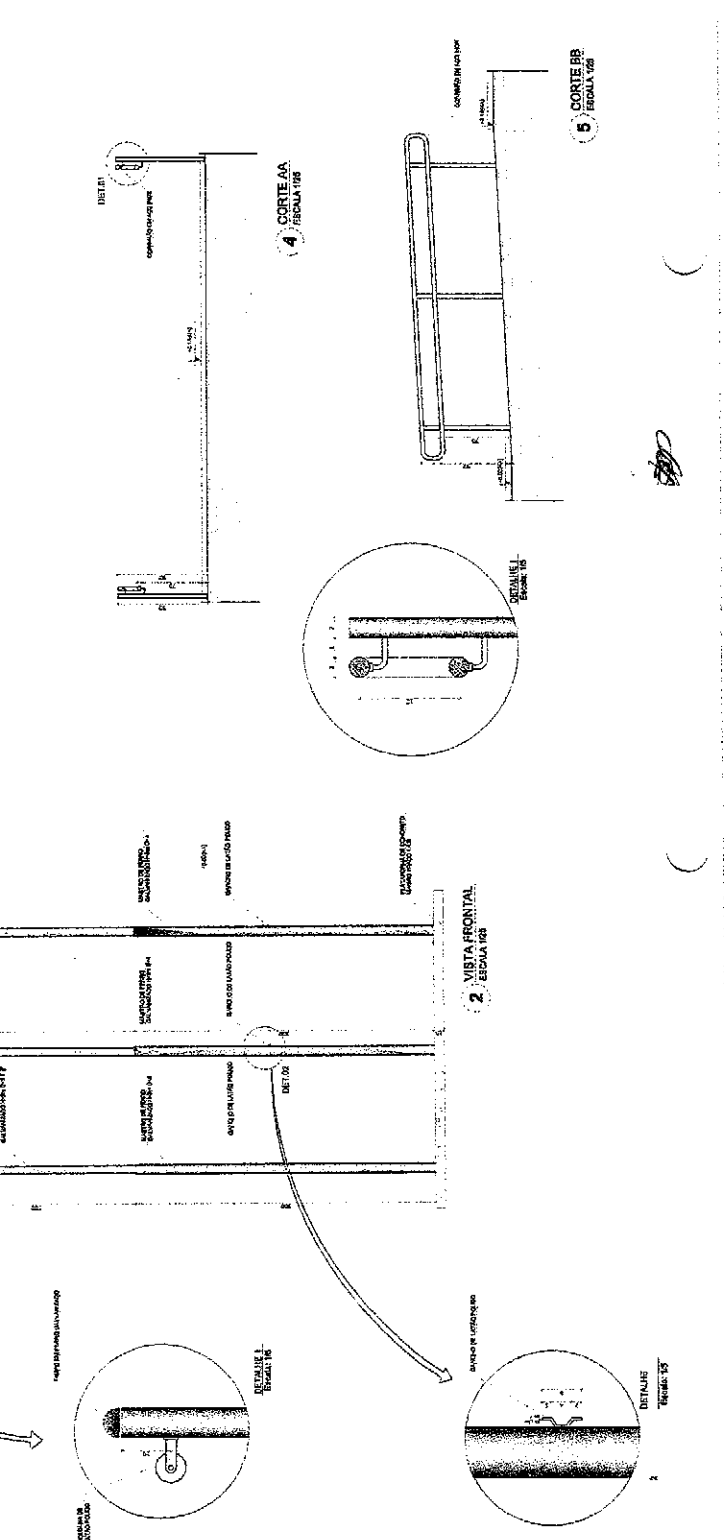
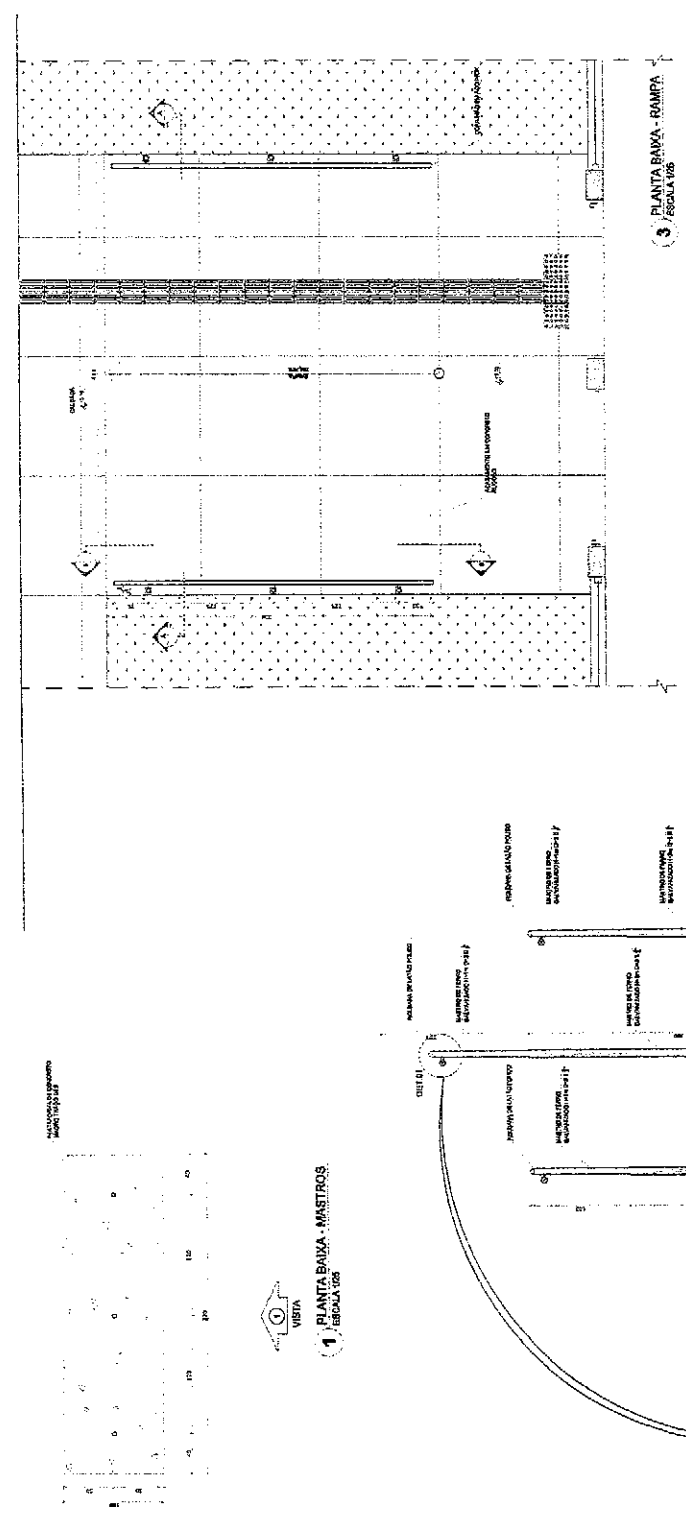

PROJETO DE ARQUITETURA
 DE UM BARRACÃO DE ALMOÇO
 PARA O BARRIO CENTRO, FORTALEZA
 CEARÁ, BRASIL, 1968.

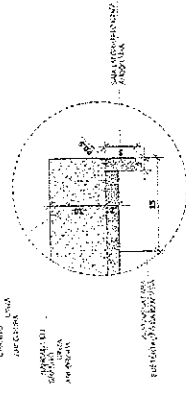
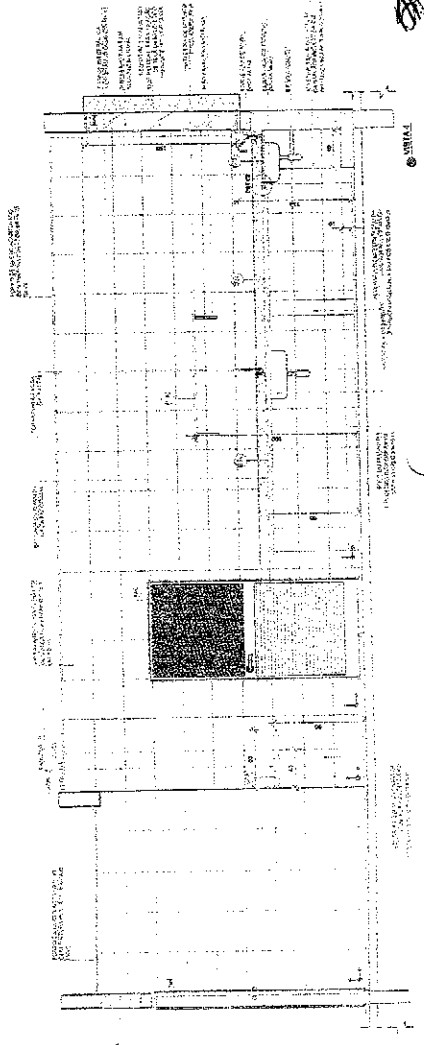
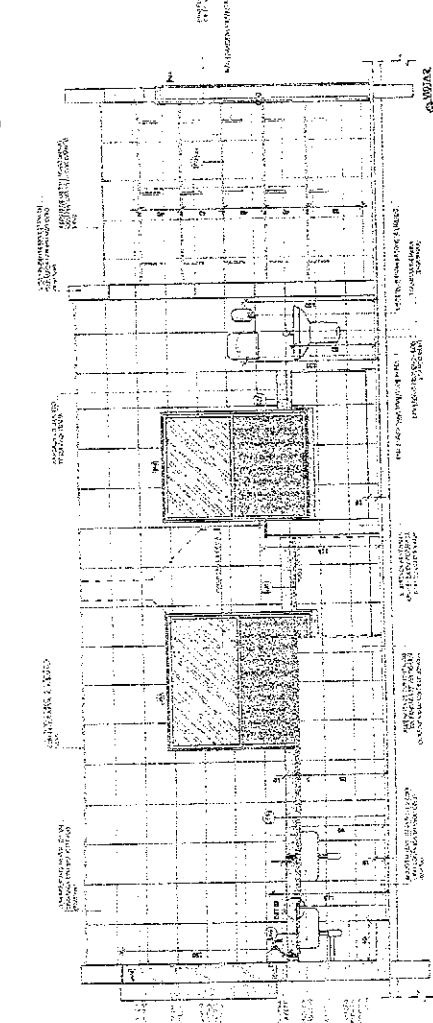
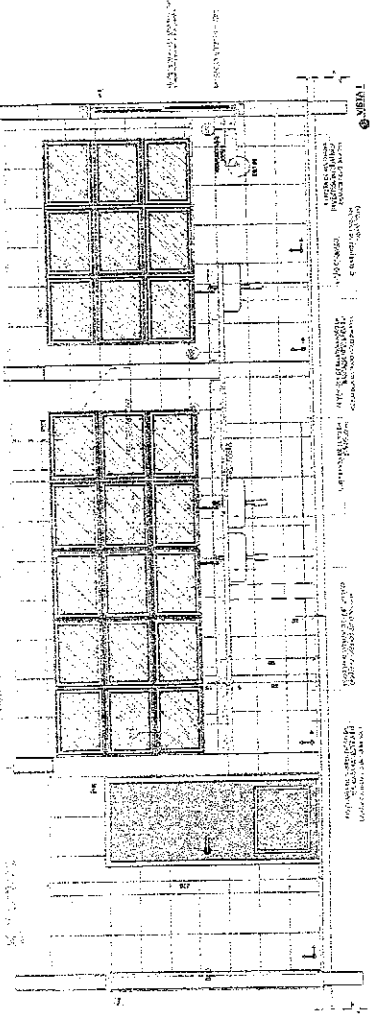

DETALHE 1 - CORTE
 Montado de janela - 40x60cm
 sem rodapé

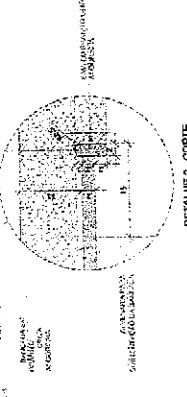

DETALHE 2 - CORTE
 Montado de janela - 40x60cm
 com rodapé

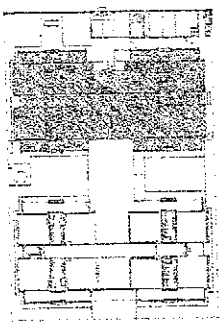

CROQUI DE REFERÊNCIA

FADE
 Fundação de Amparo à Pesquisa do Estado do Ceará
 Rua da Praia, 1301 - Praia de Iracema - Fortaleza - Ceará - Brasil
 CEP: 61.131-900
 Telefone: (85) 3101-1000

Ministério da Educação
PROJETO PADRÃO - FINDE
 PROPOSTA: REFEITÓRIA ESCOLAR
 DIMENSÃO: 40,00 metros de comprimento por 60,00 metros de largura
 LOCAL: BARRIO CENTRO - FORTALEZA - CEARÁ

COMISSÃO DE LICITAÇÃO - P.M. DE PARNATI
 1069
 Página

PREFEITURA MUNICIPAL
 CEL. DEB. N.º 688 - BARRIO CENTRO, FORTALEZA - CEARÁ
 PROGRAMA PREFINCIA - PROJETO TIPO 1
 PROJETO DE ARQUITETURA

CONTEÚDO: Projeto Arquitetônico de um Barracão de Almoço
 ESCALA: 1/50
 DATA: 1968
 ARQ: 28/38

2 VESTIÁRIOS
LUGAR A 2

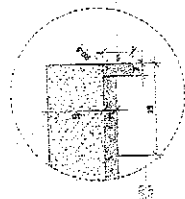
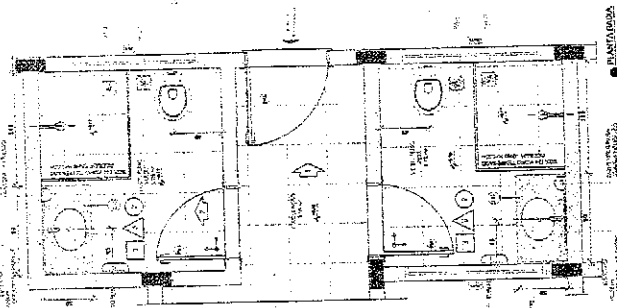

DETALHE 1 - CORTE
Bordado do gradeado - Ator e anexo
cota 0,00

1.500 x 1.500 x 1.500
1.500 x 1.500 x 1.500
1.500 x 1.500 x 1.500
1.500 x 1.500 x 1.500

CRONQUI DE REFERÊNCIA

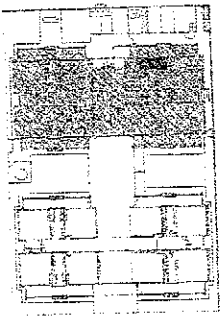

1. APROVAÇÃO EM 19/02/2011
2. APROVAÇÃO EM 19/02/2011
3. APROVAÇÃO EM 19/02/2011
4. APROVAÇÃO EM 19/02/2011
5. APROVAÇÃO EM 19/02/2011
6. APROVAÇÃO EM 19/02/2011
7. APROVAÇÃO EM 19/02/2011
8. APROVAÇÃO EM 19/02/2011
9. APROVAÇÃO EM 19/02/2011
10. APROVAÇÃO EM 19/02/2011

FNDE Fundo Nacional de Desenvolvimento Educacional
Ministério da Educação

PROJETO PADRÃO - FINE

PREFEITURA MUNICIPAL VENÂNCIA
MUNICÍPIO DE VENÂNCIA - PIAUÍ
MUNICÍPIO PIAUÍ

PROJETO DE LICITAÇÃO - P.M. DE VENÂNCIA - PIAUÍ
Página 1071

PREFEITURA MUNICIPAL
VENÂNCIA - PIAUÍ
PROGRAMA PRONAFINANCIA - PROJETO TIPO 1
PROJETO DE ARQUITETURA

ARQ 21788

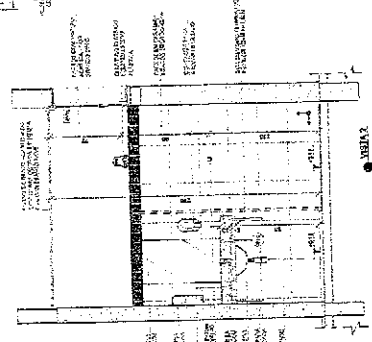

1.500 x 1.500 x 1.500
1.500 x 1.500 x 1.500
1.500 x 1.500 x 1.500
1.500 x 1.500 x 1.500

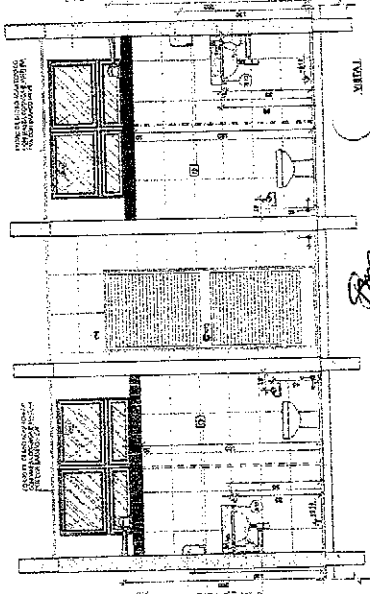

1.500 x 1.500 x 1.500
1.500 x 1.500 x 1.500
1.500 x 1.500 x 1.500
1.500 x 1.500 x 1.500

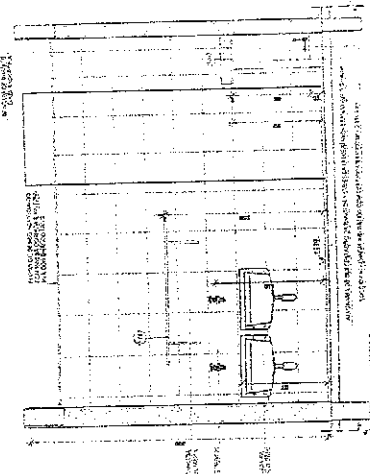
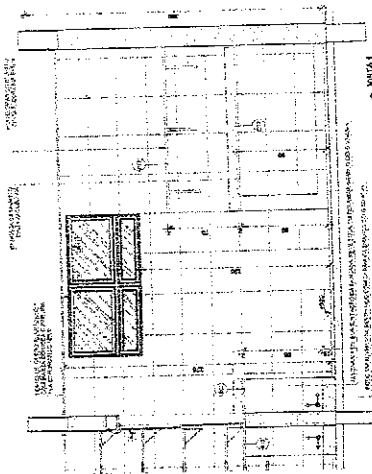
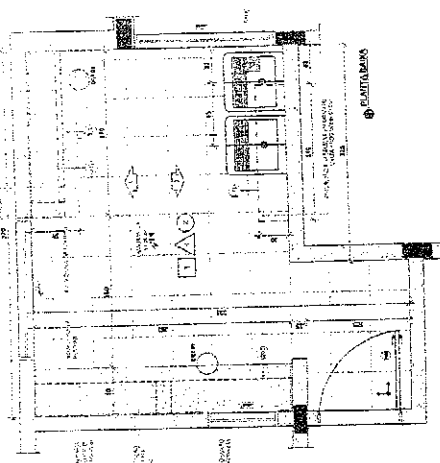

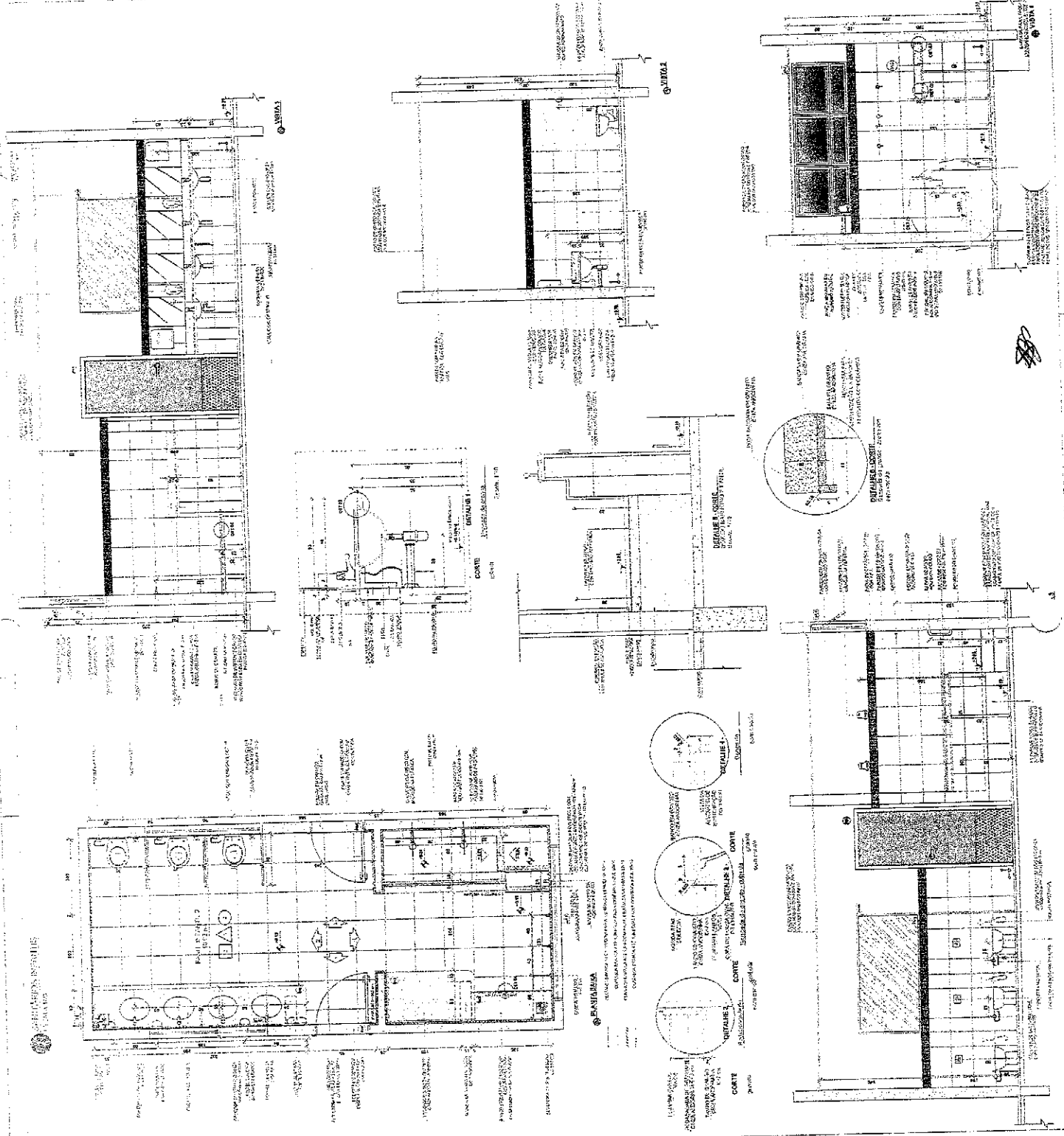

CROQUI DE REFERENCIA

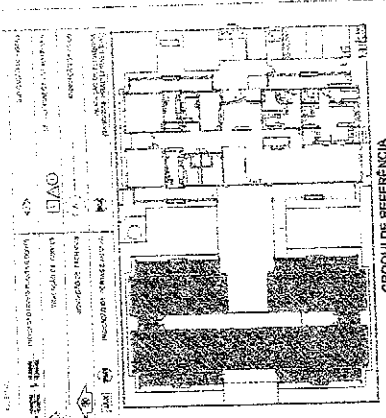

PROJETO DE ARQUITETURA
 Nº 1072
 PÁGINA 1
 DATA 10/05/2011
 AUTOR DO PROJETO
 Nº 1072
 DATA 10/05/2011
 PROJETO DE ARQUITETURA

FADE
 Fundação de Amparo à Pesquisa do Estado de São Paulo

Ministério da Educação

PROJETO DE ARQUITETURA

PROJETO DE ARQUITETURA
 Nº 1072
 DATA 10/05/2011
 PROJETO DE ARQUITETURA

PROJETO DE ARQUITETURA
 Nº 1072
 DATA 10/05/2011
 PROJETO DE ARQUITETURA



PREFEITURA MUNICIPAL
 DE CURITIBA, N.º 996, BAIRRO CENTRO, FONE: (41) 333-1111



PROGRAMA PROFIÊNCIA - PROJETO TIPO 1
 PROJETO DE ARQUITETURA

ARQ

2838

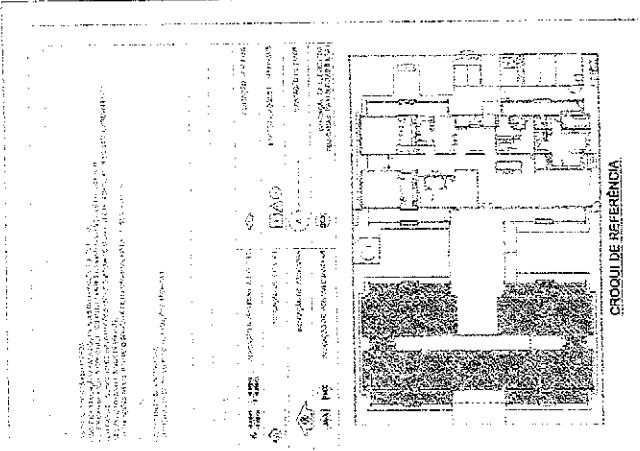
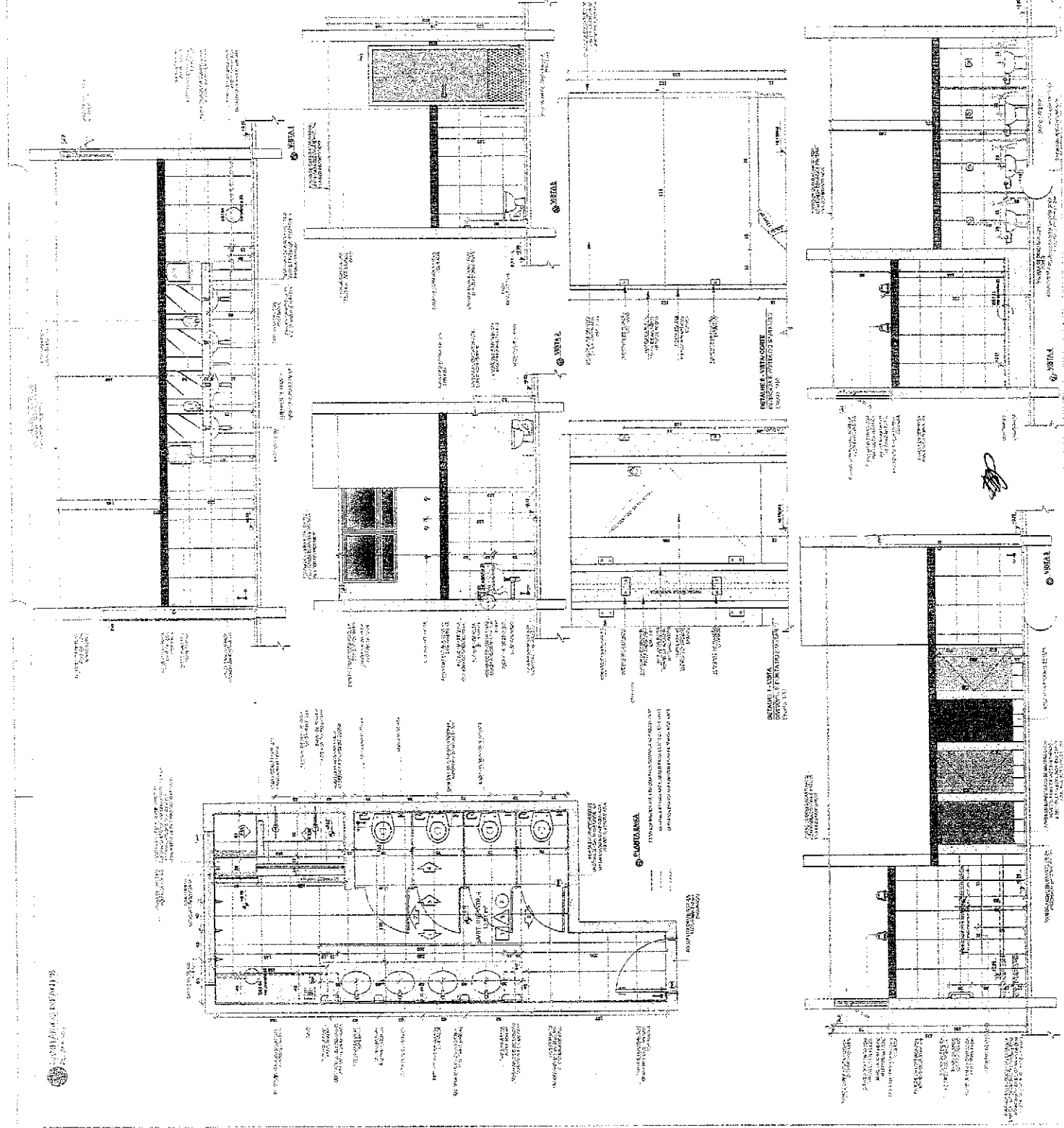

FADE Fundação de Amparo à Pesquisa do Estado de Pernambuco

Ministério da Educação

PROJETO DE ARQUITETURA

COMISSÃO DE LICITAÇÃO - P.M. DE ABRIL

1073
Página

PREFEITURA MUNICIPAL
CE 066, N° 665, BARRIO CENTRO, PADOBE -
CERTE: 02/10/2000

PROGRAMA PROINFANCIA - PROJETO TIPO 1
PROJETO DE ARQUITETURA

ARQ

29/98

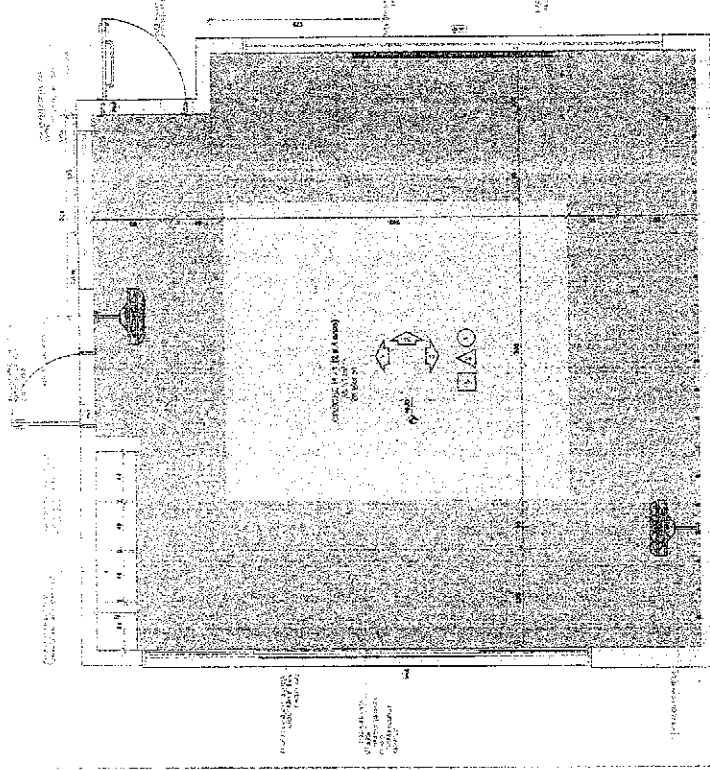

NOTA: ACESSO DESENVOLVIDO PARA O LADO DA ESCADA DE EMERGÊNCIA. ACESSO PARA O LADO DA ESCADA DE EMERGÊNCIA. ACESSO PARA O LADO DA ESCADA DE EMERGÊNCIA.

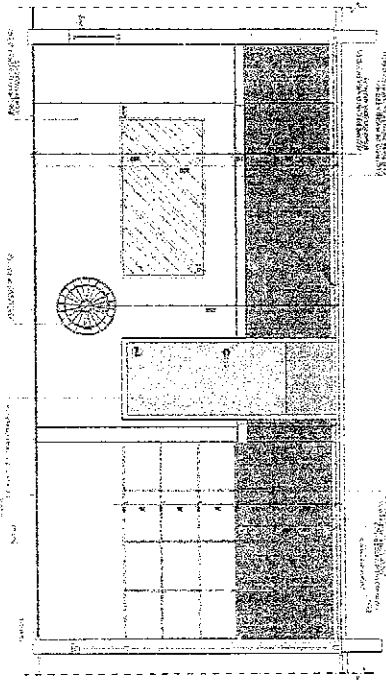

VERBA 1

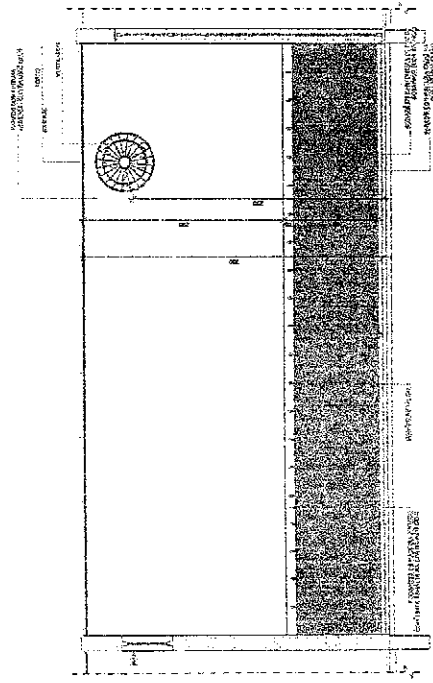

VERBA 2

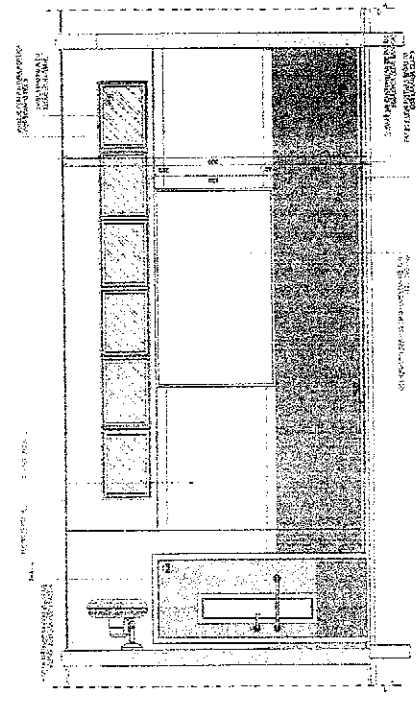

VERBA 3

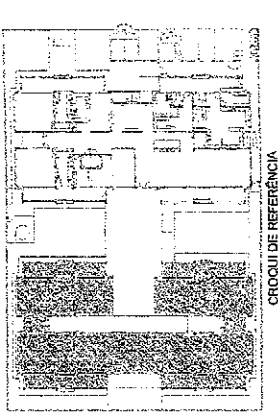

PROPOSTA DE PROJETO DE ARQUITETURA PARA O LADO DA ESCADA DE EMERGÊNCIA. ACESSO PARA O LADO DA ESCADA DE EMERGÊNCIA. ACESSO PARA O LADO DA ESCADA DE EMERGÊNCIA.

FNDE Fundo Nacional de Desenvolvimento da Educação
 Ministério da Educação

PROJETO DE ARQUITETURA - I REVISÃO

PROFESSOR RESPONSÁVEL: []
 FUNÇÃO: []
 ENDEREÇO: []
 CIDADE: []
 UF: []

PROJETO DE ARQUITETURA - PROJETO TIPO 1

PREFEITURA MUNICIPAL
 CE. 066, Nº. 665, BARRIO CENTRO, PACOTICE.
 CEP. 60710-000

APLICAÇÃO DO BLOCO A CRECHE III

ARQ

34/98



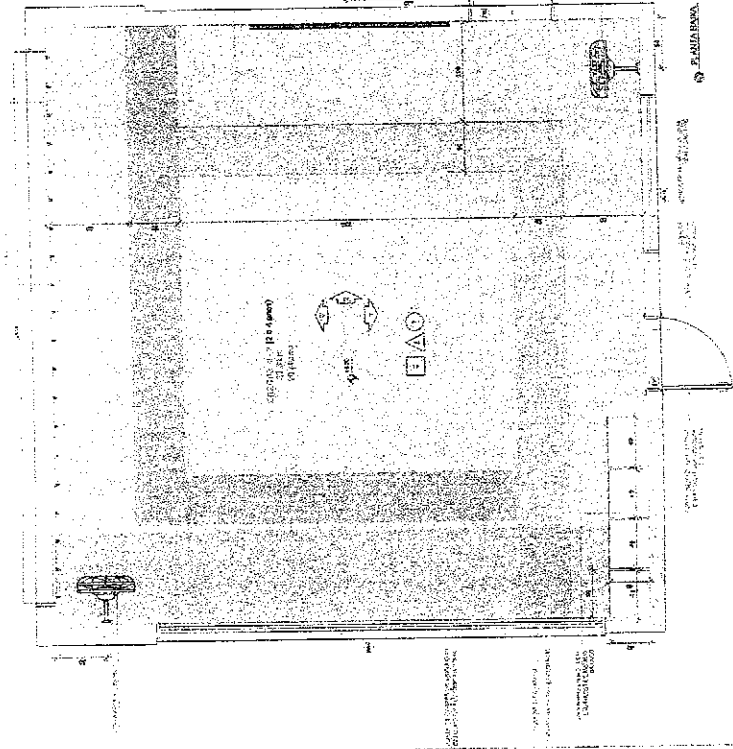

PLANTA

NOTA: O PROJETO DE ARQUITETURA DEVE SER EXECUTADO DE ACORDO COM O PROJETO DE ENGENHARIA DE ESTRUTURAS, QUE DEVE SER ELABORADO POR ENGENHEIRO DE ESTRUTURAS, REGISTRADO NO CREA.

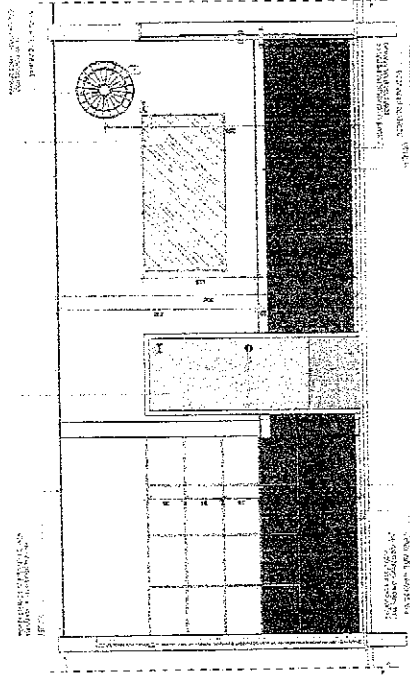

VERTECAL

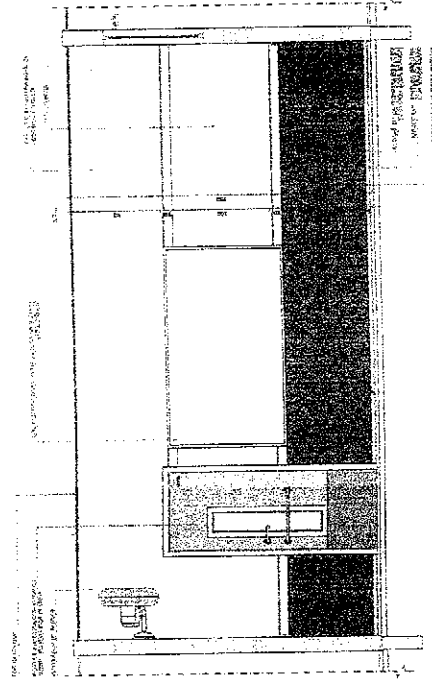

VERTECAL

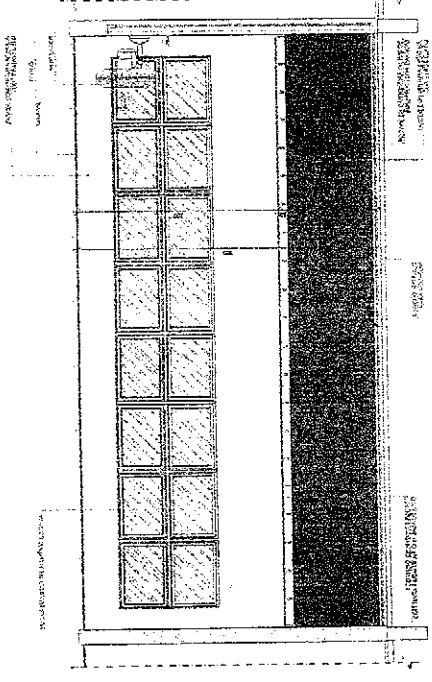

VERTECAL

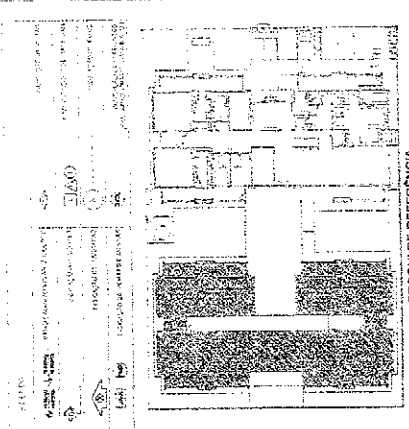

CIRCULO DE REFERENCIA

1º ANEXO 02/01
 01 - PROJETO DE ARQUITETURA
 02 - PROJETO DE ENGENHARIA DE ESTRUTURAS
 03 - PROJETO DE ENGENHARIA DE SANITÁRIA E DE ÁGUA
 04 - PROJETO DE ENGENHARIA DE INSTALAÇÃO DE EQUIPAMENTOS
 05 - PROJETO DE ENGENHARIA DE INSTALAÇÃO DE SINALIZAÇÃO DE SEGURANÇA
 06 - PROJETO DE ENGENHARIA DE INSTALAÇÃO DE SINALIZAÇÃO DE SEGURANÇA
 07 - PROJETO DE ENGENHARIA DE INSTALAÇÃO DE SINALIZAÇÃO DE SEGURANÇA
 08 - PROJETO DE ENGENHARIA DE INSTALAÇÃO DE SINALIZAÇÃO DE SEGURANÇA
 09 - PROJETO DE ENGENHARIA DE INSTALAÇÃO DE SINALIZAÇÃO DE SEGURANÇA
 10 - PROJETO DE ENGENHARIA DE INSTALAÇÃO DE SINALIZAÇÃO DE SEGURANÇA

FADE Fundação de Amparo à Pesquisa e Desenvolvimento Científico
 Ministério da Educação

INSTITUIÇÃO: PREFEITURA MUNICIPAL
 BARRIO: BARRIO CENTRO, PARQUE
 MUNICÍPIO: PACOTICE

PROPRIETÁRIO:
 PÍS. TÍTULO:
 AÇÃO DO PROJETO:
 CREA:



PREFEITURA MUNICIPAL
 CE 058, N. 908, BARRIO CENTRO, PACOTICE -



PROGRAMA PROFINFANCIA - PROJETO TIPO 1
 PROJETO DE ARQUITETURA

CONDOMÍNIO: ARQUITETURA
 OBRA: ARQUITETURA
 VALOR: R\$ 10.000,00
 VALOR DE LICITAÇÃO: R\$ 10.000,00
 VALOR DE SERVIÇO: R\$ 10.000,00
 VALOR DE MATERIAIS: R\$ 10.000,00
 VALOR DE OUTROS: R\$ 10.000,00
 VALOR TOTAL: R\$ 10.000,00

ARQ

36/38

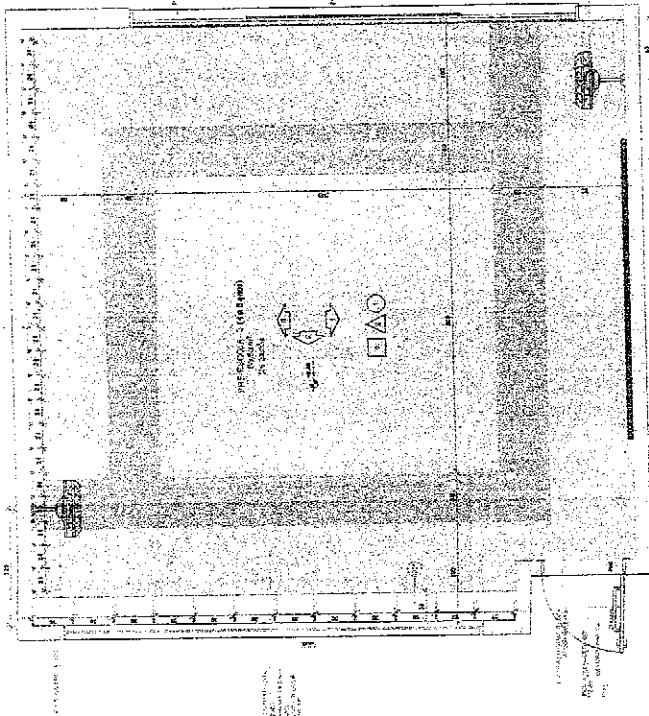

01 - PLANTA

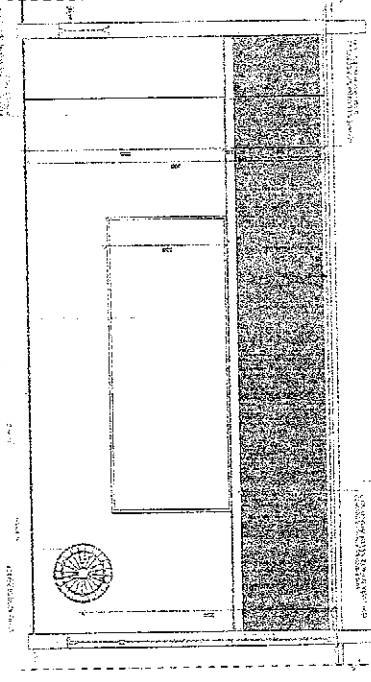

02 - FACHADA

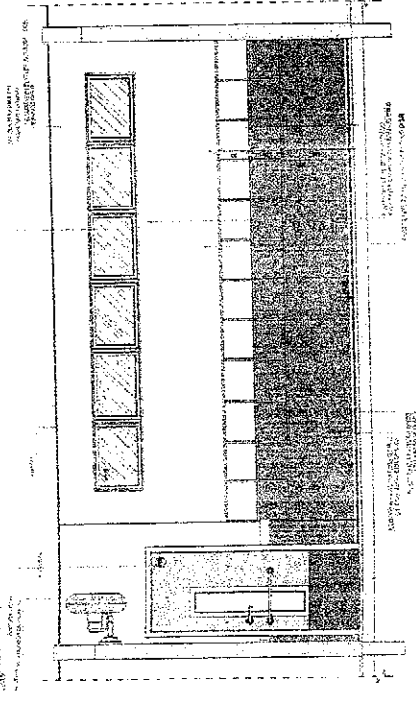

03 - FACHADA

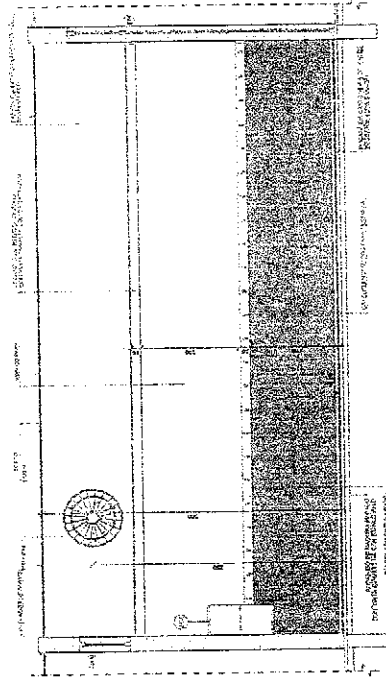

04 - FACHADA

PROJETO DE ARQUITETURA
 PARA O BARRACÃO DE ALMOÇO DO
 INSTITUTO DE PESQUISA EM EDUCAÇÃO
 DO BARRIO CENTRO, PACTICE -
 MUNICÍPIO DE SÃO PAULO, SP.
 ARQUITETO: [Nome do Arquiteto]
 DATA: [Data]

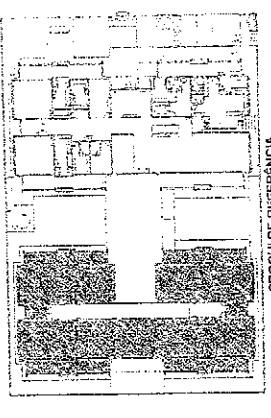

CROQUI DE REFERÊNCIA

PROJETO DE ARQUITETURA
 PARA O BARRACÃO DE ALMOÇO DO
 INSTITUTO DE PESQUISA EM EDUCAÇÃO
 DO BARRIO CENTRO, PACTICE -
 MUNICÍPIO DE SÃO PAULO, SP.
 ARQUITETO: [Nome do Arquiteto]
 DATA: [Data]

FNDE Fundação Nacional do Ensino e das Artes
 Ministério da Educação

PROJETO PADRÃO - FNDE

PROPRIETÁRIO: PREFEITURA MUNICIPAL
 ENDEREÇO: C/ DEB. 11000, BARRIO CENTRO, PACTICE
 MUNICÍPIO: SÃO PAULO

PROJETO: BARRACÃO DE ALMOÇO
 DATA: [Data]

PROJETO Nº: [Número]
 FOLHA Nº: [Número]

COMISSÃO DE LICITAÇÃO - P.M. DE SÃO PAULO
 1080
 Página

PREFEITURA MUNICIPAL
 C/ DEB. 11000, BARRIO CENTRO, PACTICE -
 CEP: 03776-000

PROGRAMA PROINFÂNCIA - PROJETO TIPO-1
 PROJETO DE ARQUITETURA

CONTRATAÇÃO: [Tipo]
 CREDITO: Ocorrência Específica
 Nº: [Número]
 Nº DE PROJETO: [Número]
 Nº DE FOLHA: [Número]

ARQ 36/38

1	LEGENDA
2	ALINHAMENTO
3	PROTEÇÃO
4	PROTEÇÃO
5	PROTEÇÃO
6	PROTEÇÃO
7	PROTEÇÃO
8	PROTEÇÃO
9	PROTEÇÃO
10	PROTEÇÃO
11	PROTEÇÃO
12	PROTEÇÃO
13	PROTEÇÃO
14	PROTEÇÃO
15	PROTEÇÃO
16	PROTEÇÃO
17	PROTEÇÃO
18	PROTEÇÃO
19	PROTEÇÃO
20	PROTEÇÃO
21	PROTEÇÃO
22	PROTEÇÃO
23	PROTEÇÃO
24	PROTEÇÃO
25	PROTEÇÃO
26	PROTEÇÃO
27	PROTEÇÃO
28	PROTEÇÃO
29	PROTEÇÃO
30	PROTEÇÃO
31	PROTEÇÃO
32	PROTEÇÃO
33	PROTEÇÃO
34	PROTEÇÃO
35	PROTEÇÃO
36	PROTEÇÃO
37	PROTEÇÃO
38	PROTEÇÃO
39	PROTEÇÃO
40	PROTEÇÃO
41	PROTEÇÃO
42	PROTEÇÃO
43	PROTEÇÃO
44	PROTEÇÃO
45	PROTEÇÃO
46	PROTEÇÃO
47	PROTEÇÃO
48	PROTEÇÃO
49	PROTEÇÃO
50	PROTEÇÃO
51	PROTEÇÃO
52	PROTEÇÃO
53	PROTEÇÃO
54	PROTEÇÃO
55	PROTEÇÃO
56	PROTEÇÃO
57	PROTEÇÃO
58	PROTEÇÃO
59	PROTEÇÃO
60	PROTEÇÃO
61	PROTEÇÃO
62	PROTEÇÃO
63	PROTEÇÃO
64	PROTEÇÃO
65	PROTEÇÃO
66	PROTEÇÃO
67	PROTEÇÃO
68	PROTEÇÃO
69	PROTEÇÃO
70	PROTEÇÃO
71	PROTEÇÃO
72	PROTEÇÃO
73	PROTEÇÃO
74	PROTEÇÃO
75	PROTEÇÃO
76	PROTEÇÃO
77	PROTEÇÃO
78	PROTEÇÃO
79	PROTEÇÃO
80	PROTEÇÃO
81	PROTEÇÃO
82	PROTEÇÃO
83	PROTEÇÃO
84	PROTEÇÃO
85	PROTEÇÃO
86	PROTEÇÃO
87	PROTEÇÃO
88	PROTEÇÃO
89	PROTEÇÃO
90	PROTEÇÃO
91	PROTEÇÃO
92	PROTEÇÃO
93	PROTEÇÃO
94	PROTEÇÃO
95	PROTEÇÃO
96	PROTEÇÃO
97	PROTEÇÃO
98	PROTEÇÃO
99	PROTEÇÃO
100	PROTEÇÃO

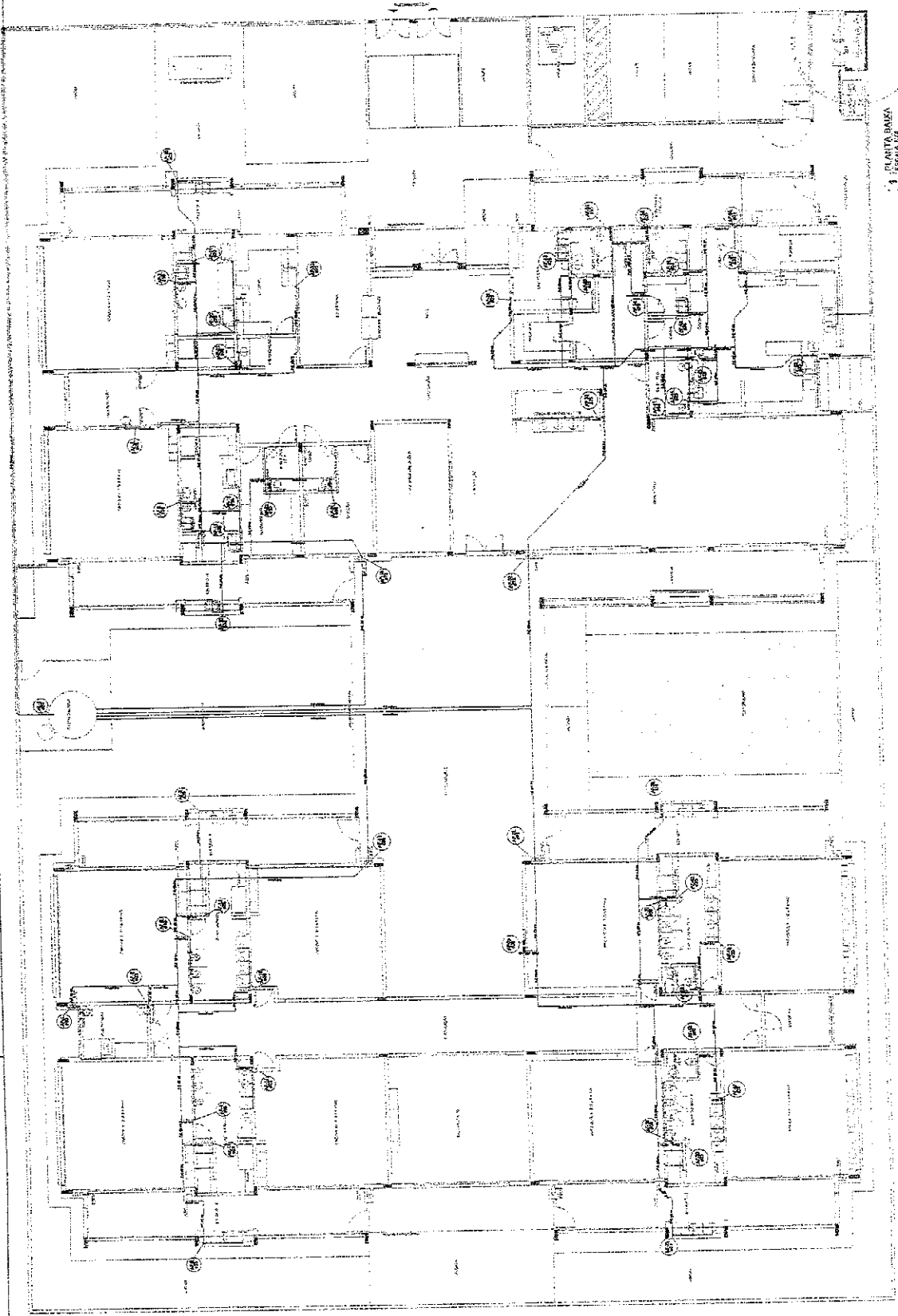

PLANTA ANEXO
FOLHA 02

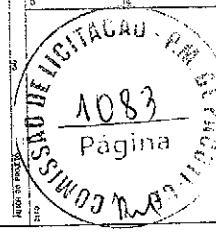

FACE DA COBERTURA
Município de Itaituba

PROJETO DE INSTALAÇÃO DE

PROGRAMA PROINFÂNCIA - PROJETO TIPO 1

PREFEITURA MUNICIPAL DE ITAITUBA - PAÍS: BRASIL

PROJETO DE INSTALAÇÕES

HAG

01/10

LEGENDA
1 - ALVENARIA
2 - MADEIRA
3 - FERRO
4 - VIDRO
5 - TUBERIA
6 - PAVIMENTO
7 - PINTURA
8 - PLACAS
9 - OUTROS

PROPOSTA DE PROJETO DE INSTALACOES DE TIPO I

PROPOSTA DE PROJETO DE INSTALACOES DE TIPO I

PROPOSTA DE PROJETO DE INSTALACOES DE TIPO I

PROPOSTA DE PROJETO DE INSTALACOES DE TIPO I

FNDE FUNDO NACIONAL DE DESENVOLVIMENTO EDUCACIONAL

Ministério da Educação

Ministério da Infraestrutura

Ministério do Planejamento

Ministério do Trabalho e Emprego

Ministério da Saúde

Ministério da Justiça

Ministério da Cultura

Ministério da Ciência, Tecnologia e Inovação

Ministério da Defesa

Ministério da Fazenda

Ministério da Agricultura, Pecuária e Abastecimento

Ministério do Meio Ambiente

Ministério do Turismo

Ministério do Esporte

Ministério da Integração Nacional

Ministério da Comunicação

Ministério da Previdência Social

Ministério da Mulher, Família e Cidadania

Ministério da Gestão de Políticas Públicas

Ministério da Economia

Ministério da Indústria, Comércio Exterior e Serviços

Ministério da Infraestrutura

Ministério da Saúde

Ministério da Justiça

Ministério da Cultura

Ministério da Ciência, Tecnologia e Inovação

Ministério da Defesa

Ministério da Fazenda

Ministério da Agricultura, Pecuária e Abastecimento

Ministério do Meio Ambiente

Ministério do Turismo

Ministério do Esporte

Ministério da Integração Nacional

Ministério da Comunicação

Ministério da Previdência Social

Ministério da Mulher, Família e Cidadania

Ministério da Gestão de Políticas Públicas

Ministério da Economia

Ministério da Indústria, Comércio Exterior e Serviços

COMISSÃO DE LICITAÇÃO - PM DE BARRA DO PIRAÍ

1085

Página

PREFEITURA MUNICIPAL
DE BARRA DO PIRAÍ - RJ

PROGRAMA PROFIANCIA - PROJETO TIPO I

PROJETO DE INSTALACOES

TIPO I

PREÇO UNITARIO

QUANTIDADE

VALOR TOTAL

DATA

08/10

HAG

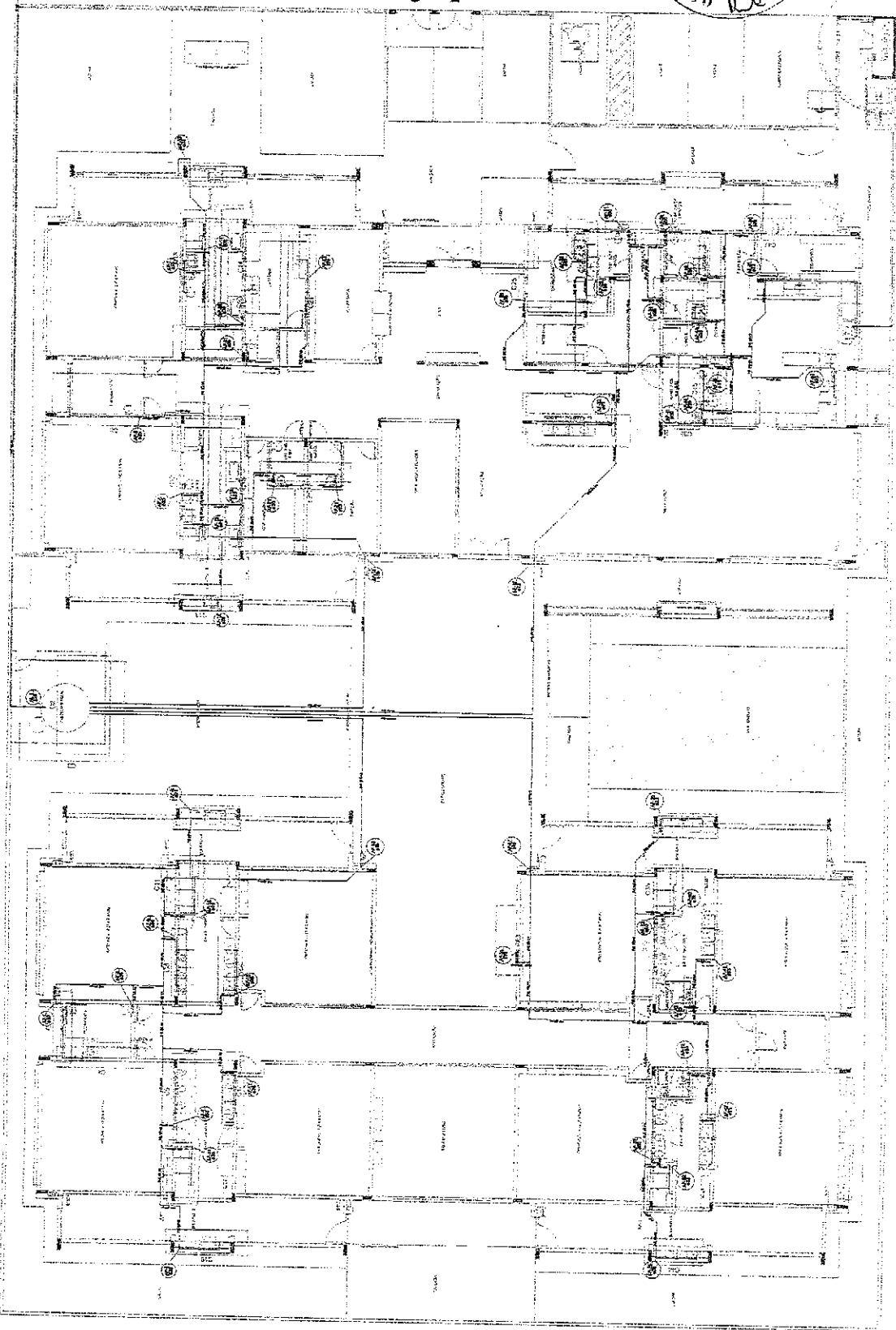

1 PLANTA BAIXA

[Handwritten signature]