

0000122	ADESIVO PLASTICO PARA PVC, FRASCO COM 850 GR	SINAPI	UN	0,00700000	32,34	0,23
0002083	SOLUCAO LIMPADORA PARA PVC, FRASCO COM 1000 CM3	SINAPI	UN	0,00400000	28,08	0,23
00038383	LIXA D'AGUA EM FOLHA, GRAO 100	SINAPI	UN	0,05000000	1,21	0,06
TOTAL MATERIAL:						0,52

SERVICO	FORTE	UNID	COEFICIENTE	PREÇO UNITÁRIO	TOTAL	
88248	AUXILIAR DE ENCANADOR OU BOMBEIRO HIDRAULICO COM ENCARGOS COMPLEMENTARES	SINAPI	H	0,10000000	14,14	1,41
88257	ENCANADOR OU BOMBEIRO HIDRAULICO COM ENCARGOS	SINAPI	H	0,10000000	17,31	1,73
88267	COMPLEMENTARES					
TOTAL SERVICOS:						3,14
VALOR:						4,33

9.5. C0490 - BUCHA REDUÇÃO PVC ROSC. D=1 1/2"X1" (50X32mm) (UN)

MÃO DE OBRA	FORTE	UNID	COEFICIENTE	PREÇO UNITÁRIO	TOTAL	
10043	AJUDANTE DE ENCANADOR	SEINFRA	H	0,14000000	10,47	1,47
12320	ENCANADOR	SEINFRA	H	0,14000000	13,46	1,81
TOTAL MÃO DE OBRA:						3,28

MATERIAL	FORTE	UNID	COEFICIENTE	PREÇO UNITÁRIO	TOTAL	
10304	BUCHA REDUÇÃO PVC ROSCAVEL DE 1 1/2X1"	SEINFRA	UN	1,30000000	3,93	3,93
11180	FITA DE VEDAÇÃO	SEINFRA	M	1,29000000	0,38	0,48
TOTAL MATERIAL:						4,41
VALOR:						7,69

9.6. C0492 - BUCHA REDUÇÃO PVC ROSC. D=1 1/2"X3/4" (50X25mm) (UN)

MÃO DE OBRA	FORTE	UNID	COEFICIENTE	PREÇO UNITÁRIO	TOTAL	
10043	AJUDANTE DE ENCANADOR	SEINFRA	H	0,14000000	10,47	1,47
12320	ENCANADOR	SEINFRA	H	0,14000000	13,46	1,85
TOTAL MÃO DE OBRA:						3,32

MATERIAL	FORTE	UNID	COEFICIENTE	PREÇO UNITÁRIO	TOTAL	
10306	BUCHA REDUÇÃO PVC ROSCAVEL DE 1 1/2X3/4"	SEINFRA	UN	1,00000000	3,74	3,74
11180	FITA DE VEDAÇÃO	SEINFRA	M	1,18000000	0,38	0,45
TOTAL MATERIAL:						4,19
VALOR:						7,51

9.7. 00034637 - CAIXA D'AGUA EM POLIETILENO 500 LITROS, COM TAMPA (UN)

VALOR: 111,67

9.8. C0609 - CAIXA EM ALVENARIA (60X60X60cm) DE 1/2 TIJOLO COMUM, LASTRO DE CONCRETO E TAMPA DE CONCRETO (UN)

MÃO DE OBRA	FORTE	UNID	COEFICIENTE	PREÇO UNITÁRIO	TOTAL	
10040	AJUDANTE DE ARMADOR/FERREIRO	SEINFRA	H	0,22500000	10,47	2,32
10041	AJUDANTE DE CARPINTEIRO	SEINFRA	H	1,18000000	10,47	12,41
10121	ARMADOR/FERREIRO	SEINFRA	H	0,22500000	13,46	3,05

8

10408	CARPINTEIRO	SEINFRA	H	1,18500000	13,46	15,95
12391	PEDREIRO	SEINFRA	H	4,12900000	13,46	55,71
12543	SERVEITE	SEINFRA	H	8,19400000	9,13	74,81
TOTAL MÃO DE OBRA:						144,47

MATERIAL	FORTE	UNID	COEFICIENTE	PREÇO UNITÁRIO	TOTAL
10103	ARAME RECOZIDO N.18 BWG	SEINFRA	KG	0,04400000	0,07
10109	AREIA MEDIA	SEINFRA	M3	0,16100000	48,00
10169	AÇO CA-60	SEINFRA	KG	2,56200000	4,14
10200	BRITA	SEINFRA	M3	0,07700000	98,00
10441	CAL HIDRATADA	SEINFRA	KG	7,84400000	0,74
10529	CHAPA COMPENSADO RESINADO 12MM (1.10 X 2.20M)	SEINFRA	M2	0,20000000	18,37
10805	CIMENTO PORTLAND	SEINFRA	KG	41,99900000	0,50
11916	TABUA DE 1" DE 3A. - L = 30cm	SEINFRA	M	0,05300000	6,19
12062	TUJOLO MACIÇO COMUM	SEINFRA	UN	141,12500000	0,25
TOTAL MATERIAL:					16,79
VALOR:					253,64

9.9. 90373 - JOELHO 90 GRAUS COM BUCHA DE LATÃO, PVC, SOLDÁVEL, DN 25MM, X 1/2" INSTALADO EM RAMAL OU SUB-RAMAL DE ÁGUA - FORNECIMENTO E INSTALAÇÃO. AF. 12/2014 (UN)

MATERIAL	FORTE	UNID	COEFICIENTE	PREÇO UNITÁRIO	TOTAL
0000122	ADESIVO PLASTICO PARA PVC, FRASCO COM 850 GR	SINAPI	UN	0,00700000	32,34
00020063	SOLUCAO LIMPADORA PARA PVC, FRASCO COM 1000 CM3	SINAPI	UN	0,00800000	29,08
00020147	JOELHO PVC, SOLDÁVEL, COM BUCHA DE LATÃO, 90 GRAUS, 25 MM X 1/2", PARA AGUA FRIA PREDIAL	SINAPI	UN	1,00000000	4,07
00038383	LIXA D'AGUA EM FOLHA, GRAO 100	SINAPI	UN	0,05000000	1,21
TOTAL MATERIAL:					6,69

SERVICO	FORTE	UNID	COEFICIENTE	PREÇO UNITÁRIO	TOTAL
88248	AUXILIAR DE ENCANADOR OU BOMBEIRO HIDRÁULICO COM ENCARGOS COMPLEMENTARES	SINAPI	H	0,15000000	14,14
88267	ENCANADOR OU BOMBEIRO HIDRÁULICO COM ENCARGOS COMPLEMENTARES	SINAPI	H	0,15000000	17,31
TOTAL SERVIÇO:					4,73
VALOR:					10,18

9.10. 89481 - JOELHO 90 GRAUS, PVC, SOLDÁVEL, DN 25MM, INSTALADO EM PRUMADA DE ÁGUA - FORNECIMENTO E INSTALAÇÃO. AF. 12/2014 (UN)

MATERIAL	FORTE	UNID	COEFICIENTE	PREÇO UNITÁRIO	TOTAL
0000122	ADESIVO PLASTICO PARA PVC, FRASCO COM 850 GR	SINAPI	UN	0,00700000	32,34
0003529	JOELHO PVC, SOLDÁVEL, 90 GRAUS, 25 MM, PARA AGUA FRIA PREDIAL	SINAPI	UN	1,00000000	0,55
00020063	SOLUCAO LIMPADORA PARA PVC, FRASCO COM 1000 CM3	SINAPI	UN	0,00800000	29,08
00038383	LIXA D'AGUA EM FOLHA, GRAO 100	SINAPI	UN	0,01000000	1,21
TOTAL MATERIAL:					1,13

SERVICO	FORTE	UNID	COEFICIENTE	PREÇO UNITÁRIO	TOTAL
88248	AUXILIAR DE ENCANADOR OU BOMBEIRO HIDRÁULICO COM ENCARGOS COMPLEMENTARES	SINAPI	H	0,06000000	14,14
88267	ENCANADOR OU BOMBEIRO HIDRÁULICO COM ENCARGOS COMPLEMENTARES	SINAPI	H	0,06000000	17,31
TOTAL SERVIÇO:					1,89

PREFEITURA MUNICIPAL DE PACOTI | CNPJ 07.910.755/0001-72 | CGF 06.926.193-5

Handwritten signature

VALOR: 2,97

9.11. 89492 - JOELHO 90 GRAUS, PVC, SOLDÁVEL, DN 32MM, INSTALADO EM PRUMADA DE ÁGUA - FORNECIMENTO E INSTALAÇÃO. AF_12/2014 (UN)

MATERIAL	FONTE	UNID	COEFICIENTE	PREÇO UNITÁRIO	TOTAL
0000122 ADESIVO PLASTICO PARA PVC, FRASCO COM 850 GR	SINAPI	UN	0.00000000	32,34	0,29
00003536 JOELHO PVC, SOLDÁVEL, 90 GRAUS, 32 MM, PARA AGUA FRIA PREDIAL	SINAPI	UN	1.00000000	1,68	1,68
00020083 SOLUCAO LIMPADORA PARA PVC, FRASCO COM 1000 CM3	SINAPI	UN	0.01190000	26,08	0,31
00038383 LIXA D'AGUA EM FOLHA, GRAO 100	SINAPI	UN	0.01700000	1,21	0,02

TOTAL MATERIAL: 2,90

SERVICO	FONTE	UNID	COEFICIENTE	PREÇO UNITÁRIO	TOTAL
88248 AUXILIAR DE ENCANADOR OU BOMBEIRO HIDRÁULICO COM ENCARGOS COMPLEMENTARES	SINAPI	H	0.07200000	14,14	1,03
88267 ENCANADOR OU BOMBEIRO HIDRÁULICO COM ENCARGOS COMPLEMENTARES	SINAPI	H	0.07200000	17,31	1,26

TOTAL SERVIÇO: 2,29

VALOR: 4,58

9.12. 89581 - JOELHO 90 GRAUS, PVC, SOLDÁVEL, DN 50MM, INSTALADO EM PRUMADA DE ÁGUA - FORNECIMENTO E INSTALAÇÃO. AF_12/2014 (UN)

MATERIAL	FONTE	UNID	COEFICIENTE	PREÇO UNITÁRIO	TOTAL
0000122 ADESIVO PLASTICO PARA PVC, FRASCO COM 850 GR	SINAPI	UN	0.01500000	32,34	0,58
00003540 JOELHO PVC, SOLDÁVEL, 90 GRAUS, 50 MM, PARA AGUA FRIA PREDIAL	SINAPI	UN	1.00000000	4,56	4,56
00020083 SOLUCAO LIMPADORA PARA PVC, FRASCO COM 1000 CM3	SINAPI	UN	0.02200000	26,08	0,62
00038383 LIXA D'AGUA EM FOLHA, GRAO 100	SINAPI	UN	0.03400000	1,21	0,03

TOTAL MATERIAL: 5,79

SERVICO	FONTE	UNID	COEFICIENTE	PREÇO UNITÁRIO	TOTAL
88248 AUXILIAR DE ENCANADOR OU BOMBEIRO HIDRÁULICO COM ENCARGOS COMPLEMENTARES	SINAPI	H	0.10800000	14,14	1,53
88267 ENCANADOR OU BOMBEIRO HIDRÁULICO COM ENCARGOS COMPLEMENTARES	SINAPI	H	0.10800000	17,31	1,87

TOTAL SERVIÇO: 3,40

VALOR: 9,15

9.13. 11972 - TE PVC SOLDÁVEL 25MM (UN)

VALOR: 1,00

9.14. 11973 - TE PVC SOLDÁVEL 32MM (UN)

VALOR: 2,30

9.15. 11975 - TE PVC SOLDÁVEL 50MM (UN)

VALOR: 6,30

9.16. C2384 - TÊ PVC SOLD. MARROM D= 50mm (1 1/2") (UN)

PREFEITURA MUNICIPAL DE PACOTI | CNPJ 07.910.755/0001-72 | CPF 06.970.183-8

MAO DE OBRA	FONTE	UNID	COEFICIENTE	PREÇO UNITÁRIO	TOTAL
10043 AJUDANTE DE ENCANADOR	SEINFRA	H	0,30000000	10,47	3,14
12320 ENCANADOR	SEINFRA	H	0,30000000	13,46	4,04
TOTAL MAO DE OBRA:					7,18

MATERIAL	FONTE	UNID	COEFICIENTE	PREÇO UNITÁRIO	TOTAL
10026 ADESIVO PARA TUBO DE PVC RIGIDO	SEINFRA	KG	0,02100000	38,25	0,80
11888 SOLUÇÃO LIMPADORA PARA PVC RIGIDO	SEINFRA	L	0,00800000	27,30	0,22
11675 TE PVC SOLDÁVEL 50MM	SEINFRA	UN	1,00000000	6,30	6,30
TOTAL MATERIAL:					7,34

VALOR: 14,52

9.17. C2625 - TUBO PVC SOLD. MARROM INCL CONEXÕES D= 25mm(3/4") (M)

MAO DE OBRA	FONTE	UNID	COEFICIENTE	PREÇO UNITÁRIO	TOTAL
10043 AJUDANTE DE ENCANADOR	SEINFRA	H	0,40000000	10,47	4,19
12320 ENCANADOR	SEINFRA	H	0,40000000	13,46	5,38
TOTAL MAO DE OBRA:					9,57

MATERIAL	FONTE	UNID	COEFICIENTE	PREÇO UNITÁRIO	TOTAL
10026 ADESIVO PARA TUBO DE PVC RIGIDO	SEINFRA	KG	0,00800000	38,25	0,31
11888 SOLUÇÃO LIMPADORA PARA PVC RIGIDO	SEINFRA	L	0,00300000	27,30	0,08
12200 TUBO PVC SOLDÁVEL DE 25MM (3/4")	SEINFRA	M	1,00000000	2,45	2,45
TOTAL MATERIAL:					2,84

VALOR: 12,41

9.18. C2626 - TUBO PVC SOLD. MARROM INCL CONEXÕES D= 32mm(1") (M)

MAO DE OBRA	FONTE	UNID	COEFICIENTE	PREÇO UNITÁRIO	TOTAL
10043 AJUDANTE DE ENCANADOR	SEINFRA	H	0,45000000	10,47	4,71
12320 ENCANADOR	SEINFRA	H	0,45000000	13,46	6,06
TOTAL MAO DE OBRA:					10,77

MATERIAL	FONTE	UNID	COEFICIENTE	PREÇO UNITÁRIO	TOTAL
10026 ADESIVO PARA TUBO DE PVC RIGIDO	SEINFRA	KG	0,00410000	38,25	0,16
11888 SOLUÇÃO LIMPADORA PARA PVC RIGIDO	SEINFRA	L	0,00050000	27,30	0,01
12201 TUBO PVC SOLDÁVEL DE 32MM (1")	SEINFRA	M	1,00000000	9,00	9,00
TOTAL MATERIAL:					9,17

VALOR: 19,94

9.19. C2628 - TUBO PVC SOLD. MARROM INCL CONEXÕES D= 50mm (1 1/2") (M)

MAO DE OBRA	FONTE	UNID	COEFICIENTE	PREÇO UNITÁRIO	TOTAL
10043 AJUDANTE DE ENCANADOR	SEINFRA	H	0,60000000	10,47	6,28
12320 ENCANADOR	SEINFRA	H	0,60000000	13,46	8,08
TOTAL MAO DE OBRA:					14,36

MATERIAL	FONTE	UNID	COEFICIENTE	PREÇO UNITÁRIO	TOTAL
10026 ADESIVO PARA TUBO DE PVC RIGIDO	SEINFRA	KG	0,00170000	38,25	0,07
11888 SOLUÇÃO LIMPADORA PARA PVC RIGIDO	SEINFRA	L	0,00070000	27,30	0,02

PREFEITURA MUNICIPAL DE PACOTI | CNPJ 07.910.755/0001-72 | CGF 06.920.181-8

(Handwritten signature)

0203 TUBO PVC SOLDÁVEL DE 50MM (1 1/2") SEINFRA M 1,0000000 10,12 14,27

TOTAL MATERIAL: 14,26

VALOR: 28,71

9.20. 18344 - JOELHO 45 PVC SOLDÁVEL D=32mm (UN)

VALOR: 1,43

9.21. C4368 - JOELHO 45 PVC BRANCO PARA ESGOTO D=46mm (1 1/4") (UN)

MAO DE OBRA	FONTE	UNID	COEFICIENTE	PREÇO UNITÁRIO	TOTAL
0043 AJUDANTE DE ENCANADOR	SEINFRA	H	0,3000000	10,47	3,14
0220 ENCANADOR	SEINFRA	H	0,3000000	15,46	4,64
TOTAL MAO DE OBRA:					7,78

MATERIAL	FONTE	UNID	COEFICIENTE	PREÇO UNITÁRIO	TOTAL
0026 ADESIVO PARA TUBO DE PVC RIGIDO	SEINFRA	KG	0,0250000	38,25	0,96
1188 SOLUÇÃO LIMPADORA PARA PVC RIGIDO	SEINFRA	L	0,0400000	27,30	1,17
0240 JOELHO 45 PVC BRANCO PARA ESGOTO D=40mm	SEINFRA	UN	1,0000000	1,40	1,40
TOTAL MATERIAL:					3,53

VALOR: 11,31

9.22. C1549 - JOELHO PVC BRANCO P/ESGOTO D=100mm (4") (UN)

MAO DE OBRA	FONTE	UNID	COEFICIENTE	PREÇO UNITÁRIO	TOTAL
0043 AJUDANTE DE ENCANADOR	SEINFRA	H	0,4000000	10,47	4,19
0220 ENCANADOR	SEINFRA	H	0,4500000	13,46	6,06
TOTAL MAO DE OBRA:					10,25

MATERIAL	FONTE	UNID	COEFICIENTE	PREÇO UNITÁRIO	TOTAL
0026 ADESIVO PARA TUBO DE PVC RIGIDO	SEINFRA	KG	0,0250000	38,25	0,96
1188 JOELHO PVC PARA ESGOTO DE 100MM	SEINFRA	UN	1,0000000	5,80	5,80
1188 SOLUÇÃO LIMPADORA PARA PVC RIGIDO	SEINFRA	L	0,0400000	27,30	1,18
TOTAL MATERIAL:					7,94

VALOR: 18,19

9.23. C1761 - LUVA SIMPLES PVC BRANCO P/ESGOTO 50mm (2") (UN)

MAO DE OBRA	FONTE	UNID	COEFICIENTE	PREÇO UNITÁRIO	TOTAL
0043 AJUDANTE DE ENCANADOR	SEINFRA	H	0,1400000	10,47	1,47
0220 ENCANADOR	SEINFRA	H	0,1400000	13,46	1,88
TOTAL MAO DE OBRA:					3,35

MATERIAL	FONTE	UNID	COEFICIENTE	PREÇO UNITÁRIO	TOTAL
0026 ADESIVO PARA TUBO DE PVC RIGIDO	SEINFRA	KG	0,0150000	38,25	0,57
1188 SOLUÇÃO LIMPADORA PARA PVC RIGIDO	SEINFRA	L	0,0220000	27,30	0,60
0212 TUBO DE PVC DE 1 1/2" PARA DESCARGA	SEINFRA	UN	1,0000000	11,19	11,19
TOTAL MATERIAL:					12,36

VALOR: 15,71

PREFEITURA MUNICIPAL DE PACOTI | CNPJ 07.910.755/0001-72 | CGF 06.920.193-8

(Handwritten signature)

9.24. C1758 - LUVA SIMPLES PVC BRANCO P/ESGOTO 100mm (4") (UN)

MÃO DE OBRA	FONTE	UNID	COEFICIENTE	PREÇO UNITÁRIO	TOTAL
0043 AJUDANTE DE ENCANADOR	SEINFRA	H	0,23000000	10,47	2,41
0320 ENCANADOR	SEINFRA	H	0,23000000	13,46	3,10
TOTAL MÃO DE OBRA:					5,51

MATERIAL	FONTE	UNID	COEFICIENTE	PREÇO UNITÁRIO	TOTAL
0026 ADESIVO PARA TUBO DE PVC RIGIDO	SEINFRA	KG	0,05000000	38,26	1,91
11457 LUVA SIMPLES PVC ESGOTO 100MM	SEINFRA	UN	1,00000000	4,80	4,80
11888 SOLUÇÃO LIMPADORA PARA PVC RIGIDO	SEINFRA	L	0,08000000	27,30	2,18
TOTAL MATERIAL:					8,89
VALOR:					14,40

9.25. C2143 - REDUÇÃO EXCÊNTRICA PVC BRANCO REFORÇADO D=100X75mm (4"X3") (UN)

MÃO DE OBRA	FONTE	UNID	COEFICIENTE	PREÇO UNITÁRIO	TOTAL
0043 AJUDANTE DE ENCANADOR	SEINFRA	H	0,23000000	10,47	2,41
0320 ENCANADOR	SEINFRA	H	0,23000000	13,46	3,10
TOTAL MÃO DE OBRA:					5,51

MATERIAL	FONTE	UNID	COEFICIENTE	PREÇO UNITÁRIO	TOTAL
0026 ADESIVO PARA TUBO DE PVC RIGIDO	SEINFRA	KG	0,05000000	38,26	1,91
11789 REDUÇÃO EXCÊNTRICA PVC BRANCO 100X75MM	SEINFRA	UN	1,00000000	7,15	7,15
11888 SOLUÇÃO LIMPADORA PARA PVC RIGIDO	SEINFRA	L	0,08000000	27,30	2,18
TOTAL MATERIAL:					11,24
VALOR:					16,76

9.26. C2595 - TUBO PVC BRANCO P/ESGOTO D=40mm (1 1/2") (M)

MÃO DE OBRA	FONTE	UNID	COEFICIENTE	PREÇO UNITÁRIO	TOTAL
0043 AJUDANTE DE ENCANADOR	SEINFRA	H	0,24000000	10,47	2,51
0320 ENCANADOR	SEINFRA	H	0,24000000	13,46	3,25
TOTAL MÃO DE OBRA:					5,76

MATERIAL	FONTE	UNID	COEFICIENTE	PREÇO UNITÁRIO	TOTAL
0026 ADESIVO PARA TUBO DE PVC RIGIDO	SEINFRA	KG	0,02000000	38,26	0,77
11888 SOLUÇÃO LIMPADORA PARA PVC RIGIDO	SEINFRA	L	0,00750000	27,30	0,21
0194 TUBO PVC ESGOTO DE 40MM (1 1/2")	SEINFRA	M	1,01000000	3,80	3,84
TOTAL MATERIAL:					4,82
VALOR:					10,58

9.27. C2596 - TUBO PVC BRANCO P/ESGOTO D=50mm (2") (M)

MÃO DE OBRA	FONTE	UNID	COEFICIENTE	PREÇO UNITÁRIO	TOTAL
0043 AJUDANTE DE ENCANADOR	SEINFRA	H	0,30000000	10,47	3,14
0320 ENCANADOR	SEINFRA	H	0,30000000	13,46	4,04
TOTAL MÃO DE OBRA:					7,18

(Handwritten signature)



MATERIAL	FORTE	UNID	COEFICIENTE	PREÇO UNITÁRIO	TOTAL
10026	ADESIVO PARA TUBO DE PVC RIGIDO	SEINFRA	KG	0,00750000	38,25
11888	SOLUÇÃO LIMPADORA PARA PVC RIGIDO	SEINFRA	L	0,21100000	27,30
12195	TUBO PVC ESGOTO DE 50MM (2')	SEINFRA	M	1,01000000	5,50
TOTAL MATERIAL:					6,85
VALOR:					13,32

9.28. C2598 - TUBO PVC BRANCO P/ESGOTO D=75mm (3") (M)

MAO DE OBRA	FORTE	UNID	COEFICIENTE	PREÇO UNITÁRIO	TOTAL
10043	AJUDANTE DE ENCANADOR	SEINFRA	H	0,48000000	12,47
12321	ENCANADOR	SEINFRA	H	0,48000000	13,46
TOTAL MAO DE OBRA:					11,48

MATERIAL	FORTE	UNID	COEFICIENTE	PREÇO UNITÁRIO	TOTAL
10026	ADESIVO PARA TUBO DE PVC RIGIDO	SEINFRA	KG	0,21700000	38,25
11888	SOLUÇÃO LIMPADORA PARA PVC RIGIDO	SEINFRA	L	0,22600000	27,30
12195	TUBO PVC ESGOTO DE 75MM (3')	SEINFRA	M	1,07000000	7,53
TOTAL MATERIAL:					8,27
VALOR:					20,76

9.29. C2593 - TUBO PVC BRANCO P/ESGOTO D=100MM (4") (M)

MAO DE OBRA	FORTE	UNID	COEFICIENTE	PREÇO UNITÁRIO	TOTAL
10043	AJUDANTE DE ENCANADOR	SEINFRA	H	0,52000000	12,47
12320	ENCANADOR	SEINFRA	H	0,52000000	13,46
TOTAL MAO DE OBRA:					13,44

MATERIAL	FORTE	UNID	COEFICIENTE	PREÇO UNITÁRIO	TOTAL
10026	ADESIVO PARA TUBO DE PVC RIGIDO	SEINFRA	KG	0,02500000	38,25
11888	SOLUÇÃO LIMPADORA PARA PVC RIGIDO	SEINFRA	L	0,04000000	27,30
12193	TUBO PVC ESGOTO DE 100MM (4')	SEINFRA	M	1,01000000	9,55
TOTAL MATERIAL:					11,47
VALOR:					23,82

9.30. C2166 - REGISTRO DE GAVETA C/CANOPLA CROMADA D= 20mm (3/4") (UN)

MAO DE OBRA	FORTE	UNID	COEFICIENTE	PREÇO UNITÁRIO	TOTAL
10043	AJUDANTE DE ENCANADOR	SEINFRA	H	0,81000000	10,47
12320	ENCANADOR	SEINFRA	H	0,81000000	13,46
TOTAL MAO DE OBRA:					14,88

MATERIAL	FORTE	UNID	COEFICIENTE	PREÇO UNITÁRIO	TOTAL
11180	FITA DE VEDAÇÃO	SEINFRA	M	0,34000000	5,38
11806	REGISTRO DE GAVETA CROMADA 20MM (3/4")	SEINFRA	UN	1,00000000	80,50
TOTAL MATERIAL:					85,88
VALOR:					75,46

(Handwritten signature)

TOTAL MAO DE OBRA: 1,95

MATERIAL	FONTE	UNID	COEFICIENTE	PREÇO UNITÁRIO	TOTAL
10025 ADESIVO PARA TUBO DE PVC RIGIDO	SEINFRA	KG	0,01500000	36,25	0,57
11888 SOLUÇÃO LIMPADORA PARA PVC RIGIDO	SEINFRA	L	0,02200000	27,30	0,60
12192 TUBO DE PVC DE 1 1/2" PARA DESCARGA	SEINFRA	UN	1,00000000	11,19	11,19
TOTAL MATERIAL:					12,36
VALOR:					15,72

9.35. C1758 - LUVA SIMPLES PVC BRANCO P/ESGOTO 100mm (4") (UN)

MAO DE OBRA	FONTE	UNID	COEFICIENTE	PREÇO UNITÁRIO	TOTAL
10043 AJUDANTE DE ENCANADOR	SEINFRA	H	0,23000000	10,47	2,41
12320 ENCANADOR	SEINFRA	H	0,23000000	13,48	3,10
TOTAL MAO DE OBRA:					5,51

MATERIAL	FONTE	UNID	COEFICIENTE	PREÇO UNITÁRIO	TOTAL
10029 ADESIVO PARA TUBO DE PVC RIGIDO	SEINFRA	KG	0,08000000	36,25	2,91
11457 LUVA SIMPLES PVC ESGOTO 100MM	SEINFRA	UN	1,00000000	4,90	4,90
11888 SOLUÇÃO LIMPADORA PARA PVC RIGIDO	SEINFRA	L	0,08000000	27,30	2,18
TOTAL MATERIAL:					9,99
VALOR:					14,40

9.36. C4391 - JOELHO 45 PVC SOLDÁVEL D=25mm (3/4") (UN)

MAO DE OBRA	FONTE	UNID	COEFICIENTE	PREÇO UNITÁRIO	TOTAL
10043 AJUDANTE DE ENCANADOR	SEINFRA	H	0,15000000	12,47	1,87
12320 ENCANADOR	SEINFRA	H	0,15000000	13,48	2,02
TOTAL MAO DE OBRA:					3,89

MATERIAL	FONTE	UNID	COEFICIENTE	PREÇO UNITÁRIO	TOTAL
10025 ADESIVO PARA TUBO DE PVC RIGIDO	SEINFRA	KG	0,06000000	36,25	0,23
11888 SOLUÇÃO LIMPADORA PARA PVC RIGIDO	SEINFRA	L	0,06000000	27,30	0,06
10243 JOELHO 45 PVC SOLDÁVEL D=25mm	SEINFRA	UN	1,00000000	0,80	0,80
TOTAL MATERIAL:					1,09
VALOR:					4,97

9.37. 00020154 - JOELHO, PVC SERIE R, 90 GRAUS, DN 40 MM, PARA ESGOTO PREDIAL (UN)

VALOR: 3,90

9.38. 00020155 - JOELHO, PVC SERIE R, 90 GRAUS, DN 50 MM, PARA ESGOTO PREDIAL (UN)

VALOR: 4,62

9.39. C1576 - JUNÇÃO SIMPLES DE REDUÇÃO PVC P/ESGOTO 100X50mm (4"x2")-CIANÉIS (UN)

MAO DE OBRA	FONTE	UNID	COEFICIENTE	PREÇO UNITÁRIO	TOTAL
10043 AJUDANTE DE ENCANADOR	SEINFRA	H	0,44000000	10,47	4,62

PREFEITURA MUNICIPAL DE PACOTI | CNPJ 07.910.755/0001-73 | CGF 06.020.193 #

0220	ENCANADOR	SEINFRA	H	0,48000000	13,45	6,18
TOTAL MAO DE OBRA:						11,81

MATERIAL	FONTE	UNID	COEFICIENTE	PREÇO UNITARIO	TOTAL	
10073	ANEL DE BORRACHA P/TUBO PVC 100MM (4")	SEINFRA	UN	0,00000000	0,34	
10076	ANEL DE BORRACHA P/TUBO PVC 50MM (2")	SEINFRA	UN	1,00000000	0,31	
11319	JUNÇÃO PVC PARA ESGOTO 100X50MM (4X2")	SEINFRA	UN	1,00000000	8,30	
11351	LUBRIFICANTE PARA TUBO DE PVC	SEINFRA	KG	0,00000000	1,85	
TOTAL MATERIAL:						10,74

VALOR: 24,75

9.46. 90900540 - BANCADA DE MARMORE SINTETICO COM UMA CUBA, 200 X 60" CM (UN)

VALOR: 149,14

9.41. C8348 - BACIA DE LOUÇA BRANCA C/CAIXA ACOPLADA (UN)

MAO DE OBRA	FONTE	UNID	COEFICIENTE	PREÇO UNITARIO	TOTAL	
10043	AJUDANTE DE ENCANADOR	SEINFRA	H	2,00000000	20,47	
0220	ENCANADOR	SEINFRA	H	2,00000000	20,82	
TOTAL MAO DE OBRA:						41,29

MATERIAL	FONTE	UNID	COEFICIENTE	PREÇO UNITARIO	TOTAL	
10171	BACIA LOUÇA BRANCA PARA CAIXA ACOPLADA	SEINFRA	UN	1,00000000	239,70	
10301	BUCHA PLASTICA 8MM	SEINFRA	UN	2,00000000	0,34	
10406	CAIXA ACOPLADA DE LOUÇA BRANCA PARA BACIA	SEINFRA	UN	1,00000000	152,50	
11091	ENGATE CROMADO	SEINFRA	UN	1,00000000	16,06	
11180	FITA DE VEDAÇÃO	SEINFRA	M	0,50000000	0,21	
11579	PARAFUSO CROMADO P/FIXAÇÃO SANITARIOS	SEINFRA	UN	2,00000000	9,10	
11825	TAMPA PLASTICA PARA BACIA	SEINFRA	UN	1,00000000	20,80	
TOTAL MATERIAL:						484,41

VALOR: 662,79

9.42. C0797 - CHUVEIRO PLÁSTICO (INSTALADO) (UN)

MAO DE OBRA	FONTE	UNID	COEFICIENTE	PREÇO UNITARIO	TOTAL	
0220	ENCANADOR	SEINFRA	H	0,35000000	13,45	
TOTAL MAO DE OBRA:						13,45

MATERIAL	FONTE	UNID	COEFICIENTE	PREÇO UNITARIO	TOTAL	
10798	CHUVEIRO PLÁSTICO	SEINFRA	UN	1,00000000	6,50	
11180	FITA DE VEDAÇÃO	SEINFRA	M	0,35000000	0,38	
TOTAL MATERIAL:						6,88

VALOR: 18,89

9.43. C1151 - DUCHA P/ WC CROMADO (INSTALADO) (UN)

MAO DE OBRA	FONTE	UNID	COEFICIENTE	PREÇO UNITARIO	TOTAL	
10043	AJUDANTE DE ENCANADOR	SEINFRA	H	0,50000000	10,47	
TOTAL MAO DE OBRA:						10,47

PREFEITURA MUNICIPAL DE PACOTI | CNPJ 07.910.755/0001-72 | CGE 06.020.181.8

(Handwritten signature)

6250	E
MATERIAL	
60787	C
11160	F

ENGATE CROMADO (INSTALADO) (UN)		FORTE	UN
ENCAIXADOR		SEMPRA	15
ENGATE CROMADO		FORTE	UN
		SEMPRA	UN
TA DE VEDAÇÃO		SEMPRA	M

PLA DE AÇO INOX (2,80X6,50) C/ 2 CUBAS E ACESSÓRIOS (UN)		FORTE	UN
ENCAIXADOR		SEMPRA	H
ENCAIXADOR		SEMPRA	H
INSTRUMENTO		SEMPRA	H
FORTE		SEMPRA	H

QUANTIDADE	UNIDADE	TOTAL
2,00000000	50,00	1,00
1,14000000	4,14	4,72
16,96000000	0,50	8,48
2,28000000	0,38	0,86
0,04000000	60,20	2,41
1,00000000	219,77	219,77
2,29000000	80,70	187,59
2,00000000	51,85	103,70
2,00000000	33,02	66,04
TOTAL MATERIAL:		762,76
VALOR:		899,93

COE E INSTALADO EM PARAL DE

COEFICIENTE	PREÇO UNITARIO	TOTAL
0,00450000	23,34	2,16
1,00950000	4,87	4,87

00020063	SOLUÇÃO LIMFADORA PARA PVC, FRASCO COM 1000 CM3	SINAPI	UN	0,00750000	28,56	0,21
00038383	LIXA D'ÁGUA EM FOLHA, GRAD 100	SINAPI	UN	0,01190000	1,21	0,02

TOTAL MATERIAL: 6,25

SERVICO	FORTE	UNID	COEFICIENTE	PREÇO UNITÁRIO	TOTAL	
88248	AUXILIAR DE ENCANADOR OU BOMBEIRO HIDRÁULICO COM ENCARGOS COMPLEMENTARES	SINAPI	H	0,07000000	14,34	0,99
88267	ENCANADOR OU BOMBEIRO HIDRÁULICO COM ENCARGOS COMPLEMENTARES	SINAPI	H	0,07300000	17,31	1,21

TOTAL SERVIÇO: 4,38

VALOR: 7,48

9.47. 86883 - SIFÃO DO TIPO FLEXÍVEL EM PVC 1 1/2" - FORNECIMENTO E INSTALAÇÃO. AF 12/2013 (UN)

MATERIAL	FORTE	UNID	COEFICIENTE	PREÇO UNITÁRIO	TOTAL	
00093140	FITA VEDA ROSCA EM ROLOS DE 18 MM X 10 M (L X C)	SINAPI	UN	0,06000000	2,25	0,11
00095148	SIFAO PLÁSTICO FLEXÍVEL SAÍDA VERTICAL PARA COLUNA LAVATÓRIO, 1 X 1 1/2"	SINAPI	UN	1,00000000	6,00	6,00

TOTAL MATERIAL: 6,11

SERVICO	FORTE	UNID	COEFICIENTE	PREÇO UNITÁRIO	TOTAL	
88267	ENCANADOR OU BOMBEIRO HIDRÁULICO COM ENCARGOS COMPLEMENTARES	SINAPI	H	0,08300000	17,31	1,38
88316	SERVEUTE COM ENCARGOS COMPLEMENTARES	SINAPI	H	0,03000000	13,00	0,39

TOTAL SERVIÇO: 6,77

VALOR: 7,88

9.48. C2505 - TORNEIRA DE PRESSÃO CROMADA USO GERAL (UN)

MAO DE OBRA	FORTE	UNID	COEFICIENTE	PREÇO UNITÁRIO	TOTAL	
10043	AJUDANTE DE ENCANADOR	SEINFRA	H	0,65000000	10,47	6,81
12320	ENCANADOR	SEINFRA	H	0,61000000	13,48	6,75

TOTAL MAO DE OBRA: 13,56

MATERIAL	FORTE	UNID	COEFICIENTE	PREÇO UNITÁRIO	TOTAL	
11180	FITA DE VEDAÇÃO	SEINFRA	M	0,28000000	0,38	0,11
12130	TORNEIRA DE PRESSÃO CROMADA DE USO GERAL 1/2"	SEINFRA	UN	1,00000000	28,40	28,40

TOTAL MATERIAL: 28,91

VALOR: 44,87

9.49. C2504 - TORNEIRA DE PRESSÃO CROMADA LONGA PIPA (UN)

MAO DE OBRA	FORTE	UNID	COEFICIENTE	PREÇO UNITÁRIO	TOTAL	
10043	AJUDANTE DE ENCANADOR	SEINFRA	H	0,65000000	10,47	6,81
12320	ENCANADOR	SEINFRA	H	0,66000000	13,48	6,75

TOTAL MAO DE OBRA: 13,56

MATERIAL	FORTE	UNID	COEFICIENTE	PREÇO UNITÁRIO	TOTAL	
11180	FITA DE VEDAÇÃO	SEINFRA	M	0,38000000	0,38	0,11
12131	TORNEIRA DE PRESSÃO CROMADA LONGA PIPA 3/4"	SEINFRA	UN	1,00000000	51,65	51,65

TOTAL MATERIAL: 51,91

VALOR: 67,52

[Handwritten signature]

9.50. C2686 -	
MAO DE OBRA	
0043	A
4290	E
MATERIAL	
10028	A

OLUCAO LIMPAODORA PARA PVC RIGIDO	SEINFRA	E
BIO PVC SOLDAVEL DE 10MM (1'2)	SEINFRA	M
VALVA DE DESCARGA DE PVC SAEDE 1 1/2"	SEINFRA	UN
ELETRODUTO PVC ROSC INCL CONEXÕES D= 25mm (3/4") (M)		
ADJANTE DE ELETROSTA	FRONTE	UNID
ELETROSTA	SEINFRA	H
	SEINFRA	H
ELETRODUTO DE PVC RIGIDO 3/4"	FRONTE	UNID
	SEINFRA	M
ELETRODUTO PVC ROSC. D= 32mm (1 1/4") (M)		

COMPONENTE	PREÇO UNITARIO	TOTAL
6.30000000	10,47	1,57
8.13000000	13,46	2,02
TOTAL MAO DE OBRA:		1,81
COMPONENTE	PREÇO UNITARIO	TOTAL
1.00000000	4,25	4,25
TOTAL MATERIAL:		6,04
VALOR:		6,04
COMPONENTE	PREÇO UNITARIO	TOTAL
1.00000000	1,80	1,80
TOTAL MATERIAL:		1,81

VALOR: 8,39

10.4. C2075 - QUADRO DE DISTRIBUIÇÃO DE LUZ SOBREPOR ATÉ 24 DIVISÕES 450X315X135mm, C/BARRAMENTO (UN)

MAO DE OBRA	FORTE	UNID.	COEFICIENTE	PREÇO UNITÁRIO	TOTAL
10042 AJUDANTE DE ELETRICISTA	SEINFRA	H	3,00000000	10,47	31,41
12312 ELETRICISTA	SEINFRA	H	3,80000000	13,46	40,58
TOTAL MAO DE OBRA:					71,99

MATERIAL	FORTE	UNID.	COEFICIENTE	PREÇO UNITÁRIO	TOTAL
10193 BARRAMENTO NEUTRO P/ BAIXA TENSÃO	SEINFRA	UN	1,00000000	30,60	30,60
10194 BARRAMENTO PRINCIPAL P/ BAIXA TENSÃO	SEINFRA	UN	1,00000000	30,10	30,10
10195 BARRAMENTO TERRA P/ BAIXA TENSÃO	SEINFRA	UN	1,00000000	24,88	24,88
11757 QUADRO DISTRIBUIÇÃO LUZ 450X315X135MM	SEINFRA	UN	1,00000000	217,13	217,13
TOTAL MATERIAL:					302,71

VALOR: 274,82

10.5. C0556 - CABO EM PVC 1000V 6MM2 (M)

MAO DE OBRA	FORTE	UNID.	COEFICIENTE	PREÇO UNITÁRIO	TOTAL
10042 AJUDANTE DE ELETRICISTA	SEINFRA	H	0,13000000	10,47	1,36
12312 ELETRICISTA	SEINFRA	H	0,13000000	13,46	1,75
TOTAL MAO DE OBRA:					3,11

MATERIAL	FORTE	UNID.	COEFICIENTE	PREÇO UNITÁRIO	TOTAL
10375 CABO EM PVC 1000V 6MM2	SEINFRA	M	1,02000000	3,45	3,52
TOTAL MATERIAL:					3,52

VALOR: 6,63

10.6. C0549 - CABO ISOLADO PVC 750V 2,5MM2 (M)

MAO DE OBRA	FORTE	UNID.	COEFICIENTE	PREÇO UNITÁRIO	TOTAL
10042 AJUDANTE DE ELETRICISTA	SEINFRA	H	0,11000000	10,47	1,15
12312 ELETRICISTA	SEINFRA	H	0,11000000	13,46	1,48
TOTAL MAO DE OBRA:					2,63

MATERIAL	FORTE	UNID.	COEFICIENTE	PREÇO UNITÁRIO	TOTAL
10558 CABO ISOLADO PVC 750V 2,5 MM2	SEINFRA	M	1,02000000	1,31	1,33
TOTAL MATERIAL:					1,33

VALOR: 3,97

10.7. C1092 - DISJUNTOR MONOPOLAR EM QUADRO DE DISTRIBUIÇÃO 10A (UN)

MAO DE OBRA	FORTE	UNID.	COEFICIENTE	PREÇO UNITÁRIO	TOTAL
10042 AJUDANTE DE ELETRICISTA	SEINFRA	H	0,30000000	10,47	3,14
12312 ELETRICISTA	SEINFRA	H	0,30000000	13,46	4,04
TOTAL MAO DE OBRA:					7,18

MATERIAL	FORTE	UNID.	COEFICIENTE	PREÇO UNITÁRIO	TOTAL
10660 DISJUNTOR MONOPOLAR 10A	SEINFRA	UN	1,00000000	8,30	8,30

(Handwritten signature)

TOTAL MATERIAL: 4,38

VALOR: 15,48

10.8. C1124 - DISJUNTOR TRIPOLAR EM QUADRO DE DISTRIBUIÇÃO 32A (UN)

MAO DE OBRA	FONTE	UNID	COEFICIENTE	PREÇO UNITÁRIO	TOTAL
10042 AJUDANTE DE ELETRICISTA	SEINFRA	H	0,90000000	10,47	9,42
12312 ELETRICISTA	SEINFRA	H	0,50000000	13,46	12,11
TOTAL MAO DE OBRA:					21,53

MATERIAL	FONTE	UNID	COEFICIENTE	PREÇO UNITÁRIO	TOTAL
11010 DISJUNTOR TRIPOLAR 32A	SEINFRA	UN	1,00000000	46,60	46,60

TOTAL MATERIAL: 46,60

VALOR: 67,14

10.9. C1484 - INTERRUPTOR UMA TECLA SIMPLES 10A 250V (UN)

MAO DE OBRA	FONTE	UNID	COEFICIENTE	PREÇO UNITÁRIO	TOTAL
10042 AJUDANTE DE ELETRICISTA	SEINFRA	H	0,21000000	10,47	2,20
12312 ELETRICISTA	SEINFRA	H	0,21000000	13,46	2,83
TOTAL MAO DE OBRA:					5,03

MATERIAL	FONTE	UNID	COEFICIENTE	PREÇO UNITÁRIO	TOTAL
11255 INTERRUPTOR 1 TECLA SIMPLES	SEINFRA	UN	1,00000000	6,00	6,00

TOTAL MATERIAL: 6,00

VALOR: 11,03

10.10. C1479 - INTERRUPTOR DUAS TECLAS SIMPLES 10A 250V (UN)

MAO DE OBRA	FONTE	UNID	COEFICIENTE	PREÇO UNITÁRIO	TOTAL
10042 AJUDANTE DE ELETRICISTA	SEINFRA	H	0,37000000	10,47	3,87
12312 ELETRICISTA	SEINFRA	H	0,37000000	13,46	4,98
TOTAL MAO DE OBRA:					8,85

MATERIAL	FONTE	UNID	COEFICIENTE	PREÇO UNITÁRIO	TOTAL
11263 INTERRUPTOR 2 TECLAS SIMPLES	SEINFRA	UN	1,00000000	7,93	7,93

TOTAL MATERIAL: 7,93

VALOR: 16,78

10.11. C2486 - TOMADA P/TELEFONE 4 POLOS PADRÃO TELEBRAS (UN)

MAO DE OBRA	FONTE	UNID	COEFICIENTE	PREÇO UNITÁRIO	TOTAL
10042 AJUDANTE DE ELETRICISTA	SEINFRA	H	0,37000000	10,47	3,87
12312 ELETRICISTA	SEINFRA	H	0,37000000	13,46	4,98
TOTAL MAO DE OBRA:					8,85

MATERIAL	FONTE	UNID	COEFICIENTE	PREÇO UNITÁRIO	TOTAL
12113 TOMADA TELEFONE 4 POLOS TELEBRAS	SEINFRA	UN	1,00000000	11,30	11,30

TOTAL MATERIAL: 11,30

VALOR: 20,16

10

10.12. C2484 - TOMADA 2 POLOS MAIS TERRA 20A 250V (UN)

MAO DE OBRA	FORTE	UNID	COEFICIENTE	PREÇO UNITÁRIO	TOTAL
10042 AJUDANTE DE ELETRICISTA	SEINFRA	H	0,25000000	10,47	3,04
12312 ELETRICISTA	SEINFRA	H	0,25000000	13,46	3,30
TOTAL MAO DE OBRA:					6,34
MATERIAL	FORTE	UNID	COEFICIENTE	PREÇO UNITÁRIO	TOTAL
12107 TOMADA 2POLOS E TERRA	SEINFRA	UN	1,00000000	12,20	12,20
TOTAL MATERIAL:					12,20

VALOR: 18,54

10.13. C1981 - LUMINÁRIA FLUORESCENTE COMPLETA (2 X 16 JW (UN)

MAO DE OBRA	FORTE	UNID	COEFICIENTE	PREÇO UNITÁRIO	TOTAL
10042 AJUDANTE DE ELETRICISTA	SEINFRA	H	1,10000000	10,47	11,52
12312 ELETRICISTA	SEINFRA	H	1,10000000	13,46	14,81
TOTAL MAO DE OBRA:					26,33
MATERIAL	FORTE	UNID	COEFICIENTE	PREÇO UNITÁRIO	TOTAL
11370 LUMINARIA FLUORESCENTE COMPLETA (2 X 16 JW	SEINFRA	UN	1,00000000	61,20	61,20
TOTAL MATERIAL:					61,20

VALOR: 87,53

10.14. C1668 - LUMINÁRIA FLUORESCENTE COMPLETA C/2 LÂMPADAS DE 40W (UN)

MAO DE OBRA	FORTE	UNID	COEFICIENTE	PREÇO UNITÁRIO	TOTAL
10042 AJUDANTE DE ELETRICISTA	SEINFRA	H	1,10000000	10,47	11,52
12312 ELETRICISTA	SEINFRA	H	1,10000000	13,46	14,81
TOTAL MAO DE OBRA:					26,33
MATERIAL	FORTE	UNID	COEFICIENTE	PREÇO UNITÁRIO	TOTAL
11364 LUMINARIA FLUORESCENTE 2X40W COMPLETA COM LAMPADA	SEINFRA	UN	1,00000000	57,77	57,77
TOTAL MATERIAL:					57,77

VALOR: 84,10

10.15. C4785 - ATERRAMENTO COMPLETO C/ HASTE COPPERWELD 5/8" X 2.40M (UN)

MAO DE OBRA	FORTE	UNID	COEFICIENTE	PREÇO UNITÁRIO	TOTAL
10042 AJUDANTE DE ELETRICISTA	SEINFRA	H	3,54000000	10,47	36,85
12312 ELETRICISTA	SEINFRA	H	1,50000000	13,46	20,19
TOTAL MAO DE OBRA:					57,04
MATERIAL	FORTE	UNID	COEFICIENTE	PREÇO UNITÁRIO	TOTAL
10339 CABO COBRE NU 35MM2	SEINFRA	M	3,00000000	13,75	41,25
10421 CAIXA INSPEÇÃO DO TERRA	SEINFRA	UN	1,00000000	47,03	47,03
10841 CONECTOR PARA HASTE TERRA	SEINFRA	UN	1,00000000	2,35	2,35
12352 HASTE DE ATERRAMENTO COPERWELD 5/8" x 2.40M	SEINFRA	UN	1,00000000	25,92	25,92
TOTAL MATERIAL:					116,55

VALOR: 173,40

10.16. 00011250 - CAIXA DE PASSAGEM N 2, DE EMBUTIR, PADRAO TELEBRAS, DIMENSOES 20 X 20 X 12 CM, EM CHAPA DE AÇO GALVANIZADO (UN)

VALOR: 62,31

10.17. C0821 - CAIXA DE LIGAÇÃO EM CHAPA AÇO ESTAMPADA, 3"X3", 4"X2", 4"X4" (UN)

MAO DE OBRA	FONTE	UNID	COEFICIENTE	PREÇO UNITÁRIO	TOTAL
10042 AJUDANTE DE ELETRICISTA	SEINFRA	H	0,15000000	10,41	1,57
	SEINFRA	H	0,15000000	10,46	2,00
TOTAL MAO DE OBRA:					3,58

MATERIAL	FONTE	UNID	COEFICIENTE	PREÇO UNITÁRIO	TOTAL
10419 CAIXA ESTAMPADA 3"X3", 4"X2", 4"X4" - CHAPA 1B	SEINFRA	UN	1,00000000	1,50	1,00
TOTAL MATERIAL:					1,00
VALOR:					4,58

10.18. 16433 - CAIXA DE EMBUTIR PVC - 4X4 QUADRADA (UN)

VALOR: 2,88

11.1. C2452 - TEXTURA ACRÍLICA 1 DEMÃO EM PAREDES INTERNAS (M2)

MAO DE OBRA	FONTE	UNID	COEFICIENTE	PREÇO UNITÁRIO	TOTAL
10045 AJUDANTE DE PINTOR	SEINFRA	H	0,20000000	10,47	2,09
12385 PINTOR	SEINFRA	H	0,30000000	13,46	4,00
TOTAL MAO DE OBRA:					6,10

MATERIAL	FONTE	UNID	COEFICIENTE	PREÇO UNITÁRIO	TOTAL
11856 SELADOR ACRILICO	SEINFRA	L	0,19000000	10,07	1,91
12079 TEXTURA ACRILICA	SEINFRA	KG	0,51000000	7,48	3,81
TOTAL MATERIAL:					5,73
VALOR:					11,86

11.2. C2451 - TEXTURA ACRÍLICA 1 DEMÃO EM PAREDES EXTERNAS (M2)

MAO DE OBRA	FONTE	UNID	COEFICIENTE	PREÇO UNITÁRIO	TOTAL
10045 AJUDANTE DE PINTOR	SEINFRA	H	0,20000000	10,47	2,09
12385 PINTOR	SEINFRA	H	0,30000000	13,46	4,00
TOTAL MAO DE OBRA:					6,10

MATERIAL	FONTE	UNID	COEFICIENTE	PREÇO UNITÁRIO	TOTAL
11856 SELADOR ACRILICO	SEINFRA	L	0,19000000	10,07	1,91
12079 TEXTURA ACRILICA	SEINFRA	KG	0,31000000	7,48	3,53
TOTAL MATERIAL:					5,45
VALOR:					10,37

11.3. C1280 - ESMALTE DUAS DEMÃOS EM ESQUADRIAS DE MADEIRA (M2)

MAO DE OBRA	FONTE	UNID	COEFICIENTE	PREÇO UNITÁRIO	TOTAL
-------------	-------	------	-------------	----------------	-------

(Handwritten signature)



CRONOGRAMA FÍSICO-FINANCEIRO

PREFEITURA MUNICIPAL DE PACOTI | CNPJ 07.910.255/0001-72 | CGC 06.970.187-8

8

Obra: Revitalização da Creche de Granja, no município de Pacoti-CE.

BDI 22.00%

CRONOGRAMA FÍSICO-FINANCEIRO

ENCARGOS SOCIAIS: 87.01%

ITEM	SERVIÇOS	MÊS 01		TOTAL	%
		Valor	%		
1.0	SERVIÇOS PRELIMINARES	2.008,20	100%	2.008,20	4,42%
2.0	MOVIMENTO DE TERRA	624,73	100%	624,73	1,37%
3.0	FUNDAÇÕES E ESTRUTURAS	718,29	100%	718,29	1,58%
4.0	PAREDES E PAINÉIS	2.197,62	100%	2.197,62	4,83%
5.0	ESQUADRIAS E FERRÁGENS	3.770,86	100%	3.770,86	8,29%
6.0	COBERTURA	2.280,81	100%	2.280,81	5,02%
7.0	REVESTIMENTOS	10.624,06	100%	10.624,06	23,36%
8.0	PISOS	1.585,16	100%	1.585,16	3,49%
9.0	INSTALAÇÕES HIDRÁULICAS E SANITÁRIAS	6.536,69	100%	6.536,69	14,41%
10.0	INSTALAÇÕES ELÉTRICAS	7.903,98	100%	7.903,98	17,38%
11.0	PINTURA	4.588,84	100%	4.588,84	10,09%
12.0	LIMPEZA FINAL	640,21	100%	640,21	1,41%
TOTAL GERAL		R\$ 45.477,47	100,00%	R\$ 45.477,47	100%
TOTAL ACUMULADO		45.477,47	100,00%	R\$ 10.065,04	BDI
VALOR TOTAL DA OBRA (COM BDI 22%)				R\$	55.482,51

Pacoti-CE, 09 de Janeiro de 2018.

[Assinatura]
Amilcar José C. Mota Junior
Engenheiro Civil
RNP-061603329-0

[Assinatura]

COMPOSIÇÃO B.D.I.

PREFEITURA MUNICIPAL DE PACOTI | CNPJ 07.910.755/0001-72 | CEF 06.020.100-0

\$

Obra: Revitalização da Creche de Granja, no município de Pacoti-CE.

COMPOSIÇÃO DA TAXA DE BENEFÍCIOS E DESPESAS INDIRETAS (BDI)		
Grupo A	Despesas indiretas	
AC	Administração central	3,60
S	Seguro	0,40
R	Risco	0,40
G	Garantia	0,40
Total do grupo A		4,80
Grupo B	Bonificação	
DF	Despesas Financeiras	0,50
Total do grupo B		0,50
Grupo C	Bonificação	
L	Lucro	3,50
Total do grupo C		3,50
Grupo D	Impostos	
C.1	PIS	0,65
C.2	COFINS	3,00
C.3	ISS	4,00
C.4	INSS	3,00
Total do grupo D		10,65
Fórmula para o cálculo do B.D.I. (benefícios e despesas indiretas)		
$BDI = ((1+AC+S+R+G)(1+DF)(1+L)/(1-I))-1$		22,00%

Pacoti-CE, 09 de janeiro de 2018.

Amílton José C. Mota Junior
 Engenheiro Civil

COMPOSIÇÃO ENCARGOS SOCIAL

PREFEITURA MUNICIPAL DE PACOTI | CNPJ 07.910.755/0001-72 | CGF 06.930.141-8

(Handwritten signature)

Obra: Revitalização da Creche de Granja, no município de Pacoti-CE.

PLANILHA DE ENCARGOS SOCIAIS		
CÓDIGO	DESCRIÇÃO	HORSTA (%)
GRUPO A		
A1	INSS	0,00
A2	SESI	1,50
A3	SENAI	1,00
A4	INCRA	0,20
A5	SEBRAE	0,60
A6	Salário-educação	2,50
A7	Seguro Contra Acidentes de Trabalho	3,00
A8	FGTS	8,00
A9	SECONCI	0,00
A	TOTAL DOS ENC. SOCIAIS BÁSICOS	16,80
GRUPO B		
B1	Repouso Semanal Remunerado	17,87
B2	Feriados	3,72
B3	Auxílio-enfermidade	0,91
B4	13o Salário	10,92
B5	Licença Paternidade	0,08
B6	Faltas Justificadas	0,73

B7	Dias de Chuvas	1,65
B8	Auxílio Acidente de Trabalho	0,12
B9	Férias Gozadas	10,42
B10	Salário Maternidade	0,03
B	TOTAL DOS ENC. SOCIAIS QUE RECEBEM INCIDÊNCIAS DE A	46,45
GRUPO C		
C1	Aviso Prévio Indenizado	6,35
C2	Aviso Prévio Trabalhado	0,15
C3	Férias Indenizadas	3,58
C4	Depósito Rescisão Sem Justa Causa	4,84
C5	Indenização Adicional	0,53
C	TOTAL DE ENC. SOCIAIS QUE NÃO RECEBEM INCIDÊNCIAS DE A	15,43
GRUPO D		
D1	Reincidência de Grupo A sobre Grupo B	7,80
D2	Reincidência de Grupo A sobre Aviso Prévio Trabalhado e Reincidência do FGTS sobre Aviso Prévio Indenizado	0,53
D	TOTAL DE REINCIDÊNCIAS DE UM GRUPO SOBRE O OUTRO	8,33
	TOTAL DOS ENC. SOCIAIS (A+B+C+D)	87,01

Pacoti-CE, 09 de janeiro de 2018.

Amilton José C. Mota Junior
 Amilton José C. Mota Junior
 Engenheiro Civil
 RNP-061603329-0

PLANTA

PREFEITURA MUNICIPAL DE PACOTI | CNPJ 07.910.755/0001-72 | CGE 06.870.187-8

(Handwritten signature)



Amilton José C. Mota Junior
Engenheiro Civil
RNP- 061603329-0

PREFEITURA MUNICIPAL DE JACUTINGA

PROJETO DE ARQUITETURA PARA O BARRACÃO DE ARMAZÉM DE
ESTABELECIMENTO FALST

ITEM	DESCRIÇÃO	QUANTIDADE	UNIDADE	VALOR UNITÁRIO	VALOR TOTAL
1
2
3
4
5
6
7
8
9
10
11
12
13
14
15
16
17
18
19
20
21
22
23
24
25
26
27
28
29
30

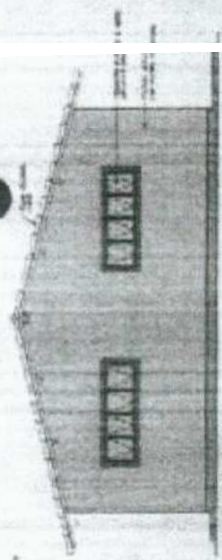

06 Fachada Secundária

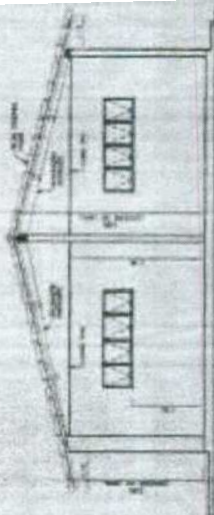

04 Fachada Principal

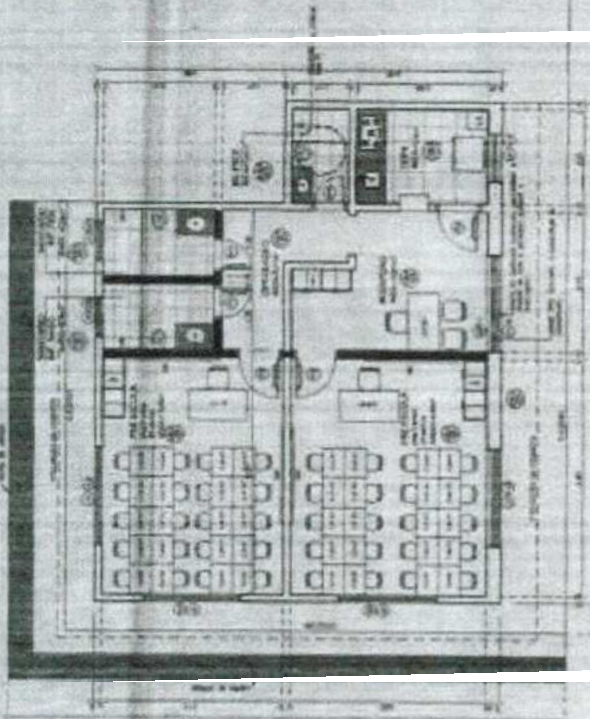

02 Planta Baixa - Construção

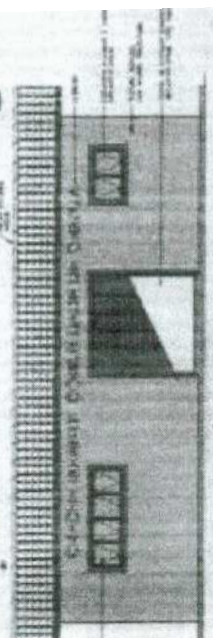

05 Fachada Principal

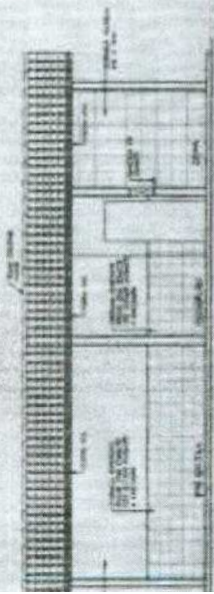

03 Fachada Lateral

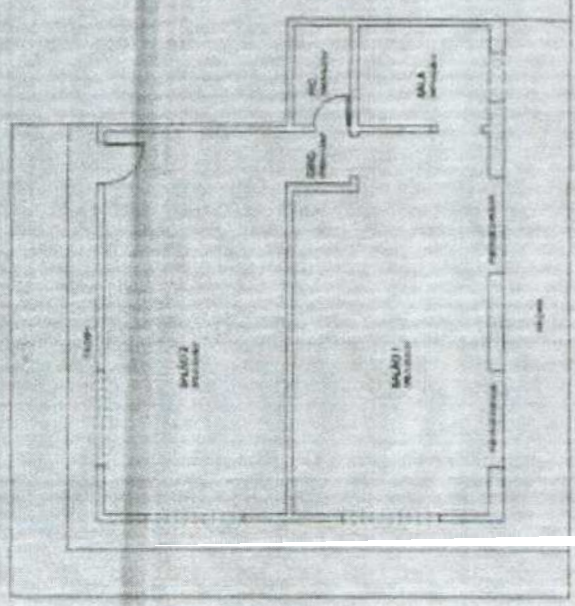

01 Planta Baixa - Existente

Handwritten signature or mark.

A.R.T.

PREFEITURA MUNICIPAL DE PACOTI | CNPJ 07.910.755/0001-72 | CGE 06.970.183-8

Av. Coronel José Cícero Sampaio, 663 - Centro - CEP 02770-000 | Pacoti/CE | Fone: (85) 3325.1413

(Handwritten signature)



Anotação de Responsabilidade Técnica - ART
Lei nº 5.496, de 7 de dezembro de 1977

CREA-CE

Conselho Regional de Engenharia e Agronomia do Ceará

ART OBRA / SERVIÇO -
REGISTRO ANTES DO
TÉRMINO DA
OBRA/SERVIÇO
Nº CE20180290274



INICIAL

1. Responsável Técnico

AMILTON JOSÉ CAVALCANTE MOTA JUNIOR
 Título profissional: **ENGENHEIRO CIVIL**

RFP: 061803328-0

2. Contratante

Contratante: **PREFEITURA MUNICIPAL DE PACOTI**

AVENIDA CORONEL JOSÉ CICERO SAMPAIO

Nº: **663**

Complemento:

Bairro: **CENTRO**

Cidade: **Pacoti**

UF: **CE**

CEP: **62770000**

País: **Brasil**

Telefone: **(85) 3325-1413**

E-mail:

Contrato: **Não especificado**

Celebrado em: **16/01/2018**

Valor: **R\$ 2.000,00**

Tipo de contratante: **PESSOÁ JURÍDICA DE DIREITO PÚBLICO**

Ação Institucional: **NENHUMA - NÃO OPTANTE**

3. Dados da Obra/Serviço

Proprietário: **PREFEITURA MUNICIPAL DE PACOTI**

CPF/CNPJ: **07.918.755/0001-72**

AVENIDA CORONEL JOSÉ CICERO SAMPAIO

Nº: **663**

Complemento:

Bairro: **CENTRO**

Cidade: **Pacoti**

UF: **CE**

CEP: **62770000**

Telefone: **(85) 3325-1413**

E-mail:

Coordenadas Geográficas: **Latitude: 0 Longitude: 0**

Data de início: **26/01/2018**

Previsão de término: **26/02/2018**

Finalidade: **SEM DEFINIÇÃO**

4. Atividade Técnica

A1 - ATUAÇÃO

	Quantidade	Unidade
17 - FISCALIZAÇÃO > RESOLUÇÃO 1025 -> OBRAS E SERVIÇOS - CONSTRUÇÃO CIVIL -> EDIFICAÇÕES -> #1002 - INSTALAÇÃO ELÉTRICA DE BAIXA TENSÃO	1,00	un
38 - ORÇAMENTO > RESOLUÇÃO 1025 -> OBRAS E SERVIÇOS - CONSTRUÇÃO CIVIL -> EDIFICAÇÕES -> #1002 - INSTALAÇÃO ELÉTRICA DE BAIXA TENSÃO	1,00	un
17 - FISCALIZAÇÃO > RESOLUÇÃO 1025 -> OBRAS E SERVIÇOS - CONSTRUÇÃO CIVIL -> EDIFICAÇÕES -> #1002 - INSTALAÇÃO ELÉTRICA DE BAIXA TENSÃO	1,00	un
38 - ORÇAMENTO > RESOLUÇÃO 1025 -> OBRAS E SERVIÇOS - CONSTRUÇÃO CIVIL -> EDIFICAÇÕES -> #1003 - INSTALAÇÃO HIDRÁULICA	1,00	un
17 - FISCALIZAÇÃO > RESOLUÇÃO 1025 -> OBRAS E SERVIÇOS - CONSTRUÇÃO CIVIL -> EDIFICAÇÕES -> #1005 - INSTALAÇÃO SANITÁRIA	1,00	un
38 - ORÇAMENTO > RESOLUÇÃO 1025 -> OBRAS E SERVIÇOS - CONSTRUÇÃO CIVIL -> EDIFICAÇÕES -> #1005 - INSTALAÇÃO SANITÁRIA	1,00	un
17 - FISCALIZAÇÃO > RESOLUÇÃO 1025 -> OBRAS E SERVIÇOS - CONSTRUÇÃO CIVIL -> EDIFICAÇÕES -> #1036 - ESTRUTURA	1,00	un
38 - ORÇAMENTO > RESOLUÇÃO 1025 -> OBRAS E SERVIÇOS - CONSTRUÇÃO CIVIL -> EDIFICAÇÕES -> ENTREPÓSITO PESQUEIRO BIODIGESTOR DE ARQUITETURA -> #1046 - EDIFICAÇÃO DE ALVENARIA	1,00	un
7 - PROJETO EXECUTIVO > RESOLUÇÃO 1025 -> OBRAS E SERVIÇOS - CONSTRUÇÃO CIVIL -> EDIFICAÇÕES -> ENTREPÓSITO PESQUEIRO BIODIGESTOR DE ARQUITETURA -> #1046 - EDIFICAÇÃO DE ALVENARIA	1,00	un

Após a conclusão das atividades técnicas o profissional deverá proceder a baixa desta ART

5. Observações

PROJETOS, ORÇAMENTO E FISCALIZAÇÃO DA CRECHE DE GRANJA, NO MUNICÍPIO DE PACOTI/CE.

6. Declarações

Declaro que estou cumprindo as regras de acessibilidade previstas nas normas técnicas da ABNT, na legislação específica e no decreto n. 5296/2004.

7. Entidade de Classe

NENHUMA - NÃO OPTANTE



Anotação de Responsabilidade Técnica - ART
Lei nº 6.496, de 7 de dezembro de 1977

CREA-CE

Conselho Regional de Engenharia e Agronomia do Ceará

ART OBRA / SERVIÇO
REGISTRO ANTES DO
TÉRMINO DA
OBRA/SERVIÇO
Nº CE20180290274



INICIAL

9. Assinaturas _____

Declaro serem verdadeiras as informações acima

_____ de _____ de _____
Local data

AMILTON JOSÉ CAVALCANTE MOTA JUNIOR - CPF: 028.876.003-08

PROFESSOR EMERITUS DA UNIVERSIDADE FEDERAL DO CEARÁ

9. Informações _____

- * A ART é válida somente quando quitada, mediante apresentação do comprovante de pagamento ou conferência no site do Crea.
- * Somente é considerada válida a ART quando estiver cadastrada no CREA, quitada, possuir as assinaturas originais do profissional e contratante.

10. Valor _____

Valor da ART: R\$ 82,94

Pago em: 16/01/2018

Nosso Número: 8212325273

(Handwritten signature)

**ANEXO II
PROPOSTA PADRONIZADA**

PROPOSTA DE PREÇOS

**À Comissão Permanente de Licitação
Prefeitura Municipal de PACOTI/CE.**

Carta Convite Nº 2018.01.18.1-CC

Objeto: REVITALIZAÇÃO DA CRECHE DE GRANJA, LOCALIZADA NO MUNICÍPIO DE PACOTI/CE.

Pelo presente declaramos inteira submissão aos preceitos legais em vigor, especialmente os da Lei Nº 8.666/93, atualizada pela Lei Nº 8.883/94, as cláusulas e condições da modalidade **CONVITE Nº 2018.01.18.1-CC.**

Declaramos ainda que, após a emissão dos documentos relativos à habilitação preliminar, não ocorreu fato que nos impeça de participar da mencionada licitação.

Assumimos o compromisso de bem e fielmente executar os serviços cotados, nos anexos I e II, caso sejamos vencedores da presente licitação.

Item Nº	Especificação dos Serviços	Unidade	Quantidade	Valor Unitário	Valor Total
01	Revitalização da Creche de Granja, localizada no Município de Pacoti/CE	Serviço	1		

VALOR GLOBAL: R\$: (.....).

Proponente:

Endereço:

CNPJ:

Prazo de Execução: 01 (um) mês, conforme cronograma físico-financeiro.

Validade da Proposta: 60 (sessenta) dias.

Forma de Pagamento: conforme edital.

Local e data:

Assinatura do Proponente

ANEXO III
MINUTA DO TERMO DE CONTRATO Nº <<---->>
Carta Convite Nº 2018.01.18.1-CC

CONTRATO DE PRESTAÇÃO DE SERVIÇOS FIRMADO ENTRE O MUNICÍPIO DE PACOTI, ATRAVÉS DA SECRETARIA DE EDUCAÇÃO E A EMPRESA _____, NAS CONDIÇÕES

ABAIXO PACTUADAS:

A **PREFEITURA MUNICIPAL DE PACOTI/CE**, pessoa jurídica de direito público interno, inscrita no CNPJ/MF sob o n.º 07.910.755/0001-72, através da **SECRETARIA DE EDUCAÇÃO**, neste ato representada pelo Exmo. Sr. Wendell Nogueira Ferreira Lima, apenas denominada **CONTRATANTE**, e de outro lado a empresa _____, estabelecida na _____, inscrita no CNPJ/CPF sob o n.º _____, neste ato representada pelo Sr. _____, portador(a) do CPF nº _____, apenas denominada de **CONTRATADA**, resolvem firmar o presente Contrato, tendo em vista o resultado da Licitação, modalidade **CONVITE Nº 2018.01.18.1-CC**, tudo de acordo com as normas gerais da Lei 8.666/93 e suas alterações posteriores.

CLÁUSULA 1ª - DA CONVENÇÃO

1.1 - Ficam convencionadas as designações de **CONTRATANTE** para a **PREFEITURA MUNICIPAL/ SECRETARIA DE EDUCAÇÃO**, e de **CONTRATADA** para _____.

CLÁUSULA 2ª - DO OBJETO

2.1 - O objeto da presente avença é a **REVITALIZAÇÃO DA CRECHE DE GRANJA, LOCALIZADA NO MUNICÍPIO DE PACOTI/CE**, em execução indireta, sob regime de empreitada por preço Global, na conformidade do Projeto Básico e Executivo.

CLÁUSULA 3ª - DO VALOR CONTRATUAL

3.1 - A **CONTRATANTE** se obriga a pagar a **CONTRATADA** para realizar os serviços objeto do presente Contrato, o preço global de R\$ _____ (_____), a ser pago segundo o cronograma de pagamento, conforme os serviços prestados e a proposta adjudicada e o seguinte:

Item Nº	Especificação dos Serviços	Unidade	Quantidade	Valor Unitário	Valor Total
01	Revitalização da Creche de Granja, localizada no Município de Pacoti/CE	Serviço	1		

CLÁUSULA 4ª - DAS CONDIÇÕES DE PAGAMENTO

4.1 - O pagamento será efetuado em até 30 (trinta) dias após a emissão da Nota Fiscal, mediante atesto de execução dos serviços e o encaminhamento da documentação necessária, de acordo com os valores contidos na Proposta de Preços do licitante em conformidade com projeto básico, observada as demais disposições contratuais, através de crédito na conta bancária da Contratada. A fatura relativa aos serviços executados no período de cada mês civil, cujo valor será apurado através de medição, deverá ser apresentada à Secretaria Gestora, até o 5º (quinto) dia útil do mês subsequente a realização dos serviços, para fins de conferência e atestação.

4.2 - Nenhum pagamento isentará a CONTRATADA das suas responsabilidades contratuais, nem implicará na aprovação definitiva dos serviços executados, total ou parcialmente.

4.3 - Ocorrendo erro na fatura ou outra circunstância que desaconselhe o pagamento, a CONTRATADA será cientificada, a fim de que tome providências.

CLÁUSULA 5ª - DOS RECURSOS ORÇAMENTÁRIOS

5.1 - As despesas decorrentes deste Contrato correrão à conta recursos oriundos das seguintes dotações orçamentárias, conforme disposto na Lei Orçamentária Anual, Plano Plurianual e nas Diretrizes Orçamentárias alocados na SECRETARIA DE EDUCAÇÃO:

Órgão	Unid. Orc.	Projeto/Atividade	Elemento de Despesa
06	01	12.365.0026.1.007	4.4.90.51.00

CLÁUSULA 6ª - DAS DESPESAS CONTRATUAIS

6.1 - Serão da exclusiva responsabilidade da CONTRATADA, as despesas com passagens e estadias que se façam necessárias para o fiel cumprimento deste contrato.

CLÁUSULA 7ª - DOS PRAZOS

7.1 - O presente contrato terá vigência de **12 (DOZE) MESES**, sendo que os serviços deverão ser executados e concluídos em até **01 (UM) MÊS**, conforme cronograma físico-financeiro, a contar da data de expedição da ordem de serviço, podendo ser prorrogado nos termos da Lei 8.666/93 e suas alterações.

7.2 - Os pedidos de prorrogação deverão se fazer acompanhar de um relatório circunstanciado adaptado às novas condições propostas. Esses pedidos serão analisados e julgados pela SECRETARIA DE EDUCAÇÃO.

7.3 - Os pedidos de prorrogação de prazos serão dirigidos à PREFEITURA MUNICIPAL/ SECRETARIA DE EDUCAÇÃO, até 30 (Trinta) dias antes da data do término do prazo contratual.

7.4 - Os atrasos ocasionados por motivo de força maior ou caso fortuito, desde que notificados no prazo de 48 (quarenta e oito) horas e aceitos pela SECRETARIA DE EDUCAÇÃO, não serão considerados como inadimplemento contratual.

CLÁUSULA 8ª - DAS OBRIGAÇÕES DA CONTRATADA

8.1 - Executar as atividades em conformidade com o descrito no presente, com os mais elevados padrões de competência, integridade profissional e ética;

8.2 - Arcar com as despesas de execução dos trabalhos próprios, como deslocamento, alimentação, dentre outras;

8.3 - Designar para a execução do objeto do presente profissional qualificado e habilitado;

8.4 - Arcar com as despesas de deslocamento e diárias sua e de seu pessoal contratado na execução das atividades externas próprias e de eventual treinamento;

8.6 - Prestar os esclarecimentos que forem solicitados pela contratante, cujas reclamações ou orientações se obriga a atender prontamente;

8.7 - Assumir todas as despesas relativas a pessoal e quaisquer outras oriundas, derivadas ou conexas com o contrato, tais como: salários, encargos sociais e trabalhistas e eventuais passivos, impostos, alimentação do seu pessoal, deslocamentos de funcionários, equipamentos de proteção individual e coletivo, tributos, seguros, taxas e serviços, licenças em repartições públicas, registros, autenticações do contrato, etc., e ficando, ainda, para todos os efeitos legais, declarada pela contratada a inexistência de qualquer vínculo empregatício entre seus empregados e/ou prepostos e a contratante;

8.8 - Responsabilizar-se por quaisquer danos causados a terceiros em virtude do objeto do contrato a ser firmado;

8.9 - Não caucionar ou utilizar o contrato celebrado para qualquer operação financeira, sem prévia e expressa autorização da contratante;

8.10 - Submeter-se às normas e condições baixadas pela contratante, quanto ao comportamento, discricção e urbanidade na relação interpessoal;

8.11 - Exercer rigoroso controle de qualidade sobre as informações apresentadas e atuar sempre dentro dos prazos estabelecidos.

CLÁUSULA 9ª - DAS OBRIGAÇÕES DA CONTRATANTE

9.1 - A Contratante obriga-se a:

9.2 - Exigir do contratado o fiel cumprimento do Edital e Contrato, bem como zelo na prestação dos serviços e o cumprimento dos prazos.

9.3 - Colocar a disposição da contratada todas as condições necessárias para a perfeita execução dos serviços solicitados.

9.4 - Ceder um local apropriado para o desenvolvimento dos trabalhos.

9.5 - Efetuar o pagamento na forma convencionada neste projeto.

CLÁUSULA 10ª - DAS PENALIDADES E SANÇÕES

10.1 - A empresa contratada pela CONTRATANTE para execução dos serviços objeto deste, no caso de inadimplimento, ficará sujeita às seguintes sanções:

a) Advertência;

b) Suspensão temporária do direito de participar em licitações e impedimento de contratar com a Prefeitura Municipal de PACOTI/CE, por prazo não superior a 06 (seis) meses;

10.2 - O atraso injustificado na execução total ou parcial da obra, autoriza a CONTRATANTE, a seu critério, declarar rescindido o Contrato e punir a empresa contratada com a suspensão do seu direito de licitar e contratar.

10.3 - Ao licitante vencedor que se recusar a assinar o Contrato serão aplicadas, as penalidades previstas em lei.

CLÁUSULA 11ª - DA RESCISÃO

11.1- A CONTRATANTE poderá rescindir o Contrato, independente de Interpelação judicial ou extrajudicial e de qualquer indenização, nos seguintes casos:

a) O não cumprimento ou o cumprimento irregular de cláusulas contratuais, especificações ou prazos, por parte da CONTRATADA;

b) A decretação de falência ou a instauração de insolvência civil da Contratada;

c) Razões de interesse público ou na ocorrência das hipóteses do art. 78 da Lei de Licitações;

e) A ocorrência de caso fortuito ou de força maior, regularmente comprovada, impeditiva da execução do Contrato.

CLÁUSULA 12ª - DO RECEBIMENTO DOS SERVIÇOS

12.1 - O recebimento do serviço será feito pela SECRETARIA DE EDUCAÇÃO.

CLÁUSULA 13ª - DAS ALTERAÇÕES DO CONTRATO

13.1 - A CONTRATANTE fiscalizará a execução do Serviço, a fim de verificar se no seu desenvolvimento estão sendo observadas as Especificações e demais requisitos previstos neste Contrato.

CLÁUSULA 14ª - DO FORO

14.1 - As partes elegem o foro da comarca de PACOTI/CE, como o único competente para dirimir quaisquer dúvidas oriundas deste contrato, com expressa renúncia de qualquer outro, por mais privilegiado que seja.

CLÁUSULA 15ª - DAS DISPOSIÇÕES FINAIS

15.1 - No interesse da administração Municipal e sem que caiba à CONTRATADA qualquer tipo de reclamação ou indenização, fica assegurado à autoridade competente o direito de ativar as condições, anular ou revogar a qualquer tempo, no todo ou em parte, o presente Contrato, disto dando ciência aos interessados.

E, por assim haverem acordados, declaram ambas as partes aceitar todas as disposições estabelecidas nas cláusulas anteriores e, bem assim, observar fielmente as disposições legais em vigor.

Pacoti/CE, ___ de _____ de 2018.

WENDELL NOGUEIRA FERREIRA LIMA
Ordenador de Despesas
Secretaria de Educação
CONTRATANTE

RAZÃO SOCIAL
Nome Representante
Representante Legal
CONTRATADA

TESTEMUNHAS:

1. _____ CPF n.º _____
2. _____ CPF n.º _____

ANEXO IV
MODELO DE DECLARAÇÕES/ PROCURAÇÃO

ITEM 01 – MODELO DE DECLARAÇÃO

OBJETO: REVITALIZAÇÃO DA CRECHE DE GRANJA, LOCALIZADA NO MUNICÍPIO DE PACOTI/CE.

DECLARAÇÃO

....., inscrito no CNPJ nº....., por intermédio de seu representante legal o(a) Sr(a)....., portador(a) da Carteira de Identidade nº..... e do CPF nº....., **DECLARA**, para fins do disposto na **CARTA CONVITE Nº 2018.01.18.1-CC** que:

a) sob as penas da lei, para todos os fins de direito a que se possa prestar, especialmente para fins de prova em processo licitatório, junto ao Município de Pacoti, Estado do Ceará, que, em cumprimento ao estabelecido na Lei nº 9.854, de 27/10/1999, publicada no DOU de 28/10/1999, e ao inciso XXXIII, do artigo 70, da Constituição Federal, não emprega menores de 18 (dezoito) anos em trabalho noturno, perigoso ou insalubre, nem emprega menores de 16 (dezesesseis) anos em trabalho algum, salvo na condição de aprendiz, a partir de 14 (quatorze) anos.

b) sob as penas da lei, para todos os fins de direito a que se possa prestar, especialmente para fins de prova em processo licitatório, junto ao Município de Pacoti, Estado do Ceará, que concorda integralmente com os termos deste edital e seus anexos;

c) que inexistente qualquer fato superveniente impeditivo de nossa habilitação para participar no presente certame licitatório, bem assim que ficamos cientes da obrigatoriedade de declarar ocorrências posteriores, nos termos do art. 32, §2º, da Lei n.º 8.666/93.

Pelo que, por ser a expressão da verdade, firma a presente, sob as penas da Lei.

.....
(data)

.....
(representante legal)

ANEXO IV
MODELO DE DECLARAÇÕES/ PROCURAÇÃO

ITEM 02 – MODELO DE PROCURAÇÃO

PROCURAÇÃO

OUTORGANTE: <NOME DA EMPRESA, CNPJ e ENDEREÇO> neste ato representada por seu (titular, sócio, diretor ou representante), Sr.< NOME>, qualificação (nacionalidade, estado civil, profissão, RG e CPF)

OUTORGADO: <NOME DO CREDENCIADO> qualificação (nacionalidade, estado civil, profissão, RG, CPF e endereço).

PODERES: O outorgante confere ao outorgado(a) pleno e gerais poderes para representá-lo junto a PREFEITURA MUNICIPAL DE PACOTI, Estado do Ceará, relativo a **CARTA CONVITE Nº 2018.01.18.1-CC**, podendo o mesmo, assinar propostas, atas, entregar durante o procedimento os documentos de credenciamento, envelopes de documentos de habilitação e proposta de preços e, assinar toda a documentação necessária e praticar todos os demais atos pertinentes ao certame em nome da Outorgante que se fizerem necessários ao fiel cumprimento deste mandato, inclusive interpor recursos, ciente de que por força do artigo 675 do Código Civil está obrigado a satisfazer todas as obrigações contraídas pelo outorgado.

.....
(data)

.....
(representante legal)